

**ROLY.**

**ÍMERCHAN**

Corporate Gift

→ **You Unlimited.**

// Casual & Sport\_

2025 Collection\_



→ 2025Collection.





# Con \_tents\*

→ 2025 Collection.

## // Casual.

23 - 147 T-Shirts / Polo Shirts / Hoodies /  
Fleeces & Coats / Trousers

## // Kids.

148 - 205

## // Footwear.

206 - 215

## // Sport.

216 - 339 Technical T-Shirts & Polo Shirts / Sport Trousers /  
Trackuits / Winter Sport / Sport Sets

## // Accessories.

340 - 353

## // Index.

354 - 363



[N]





ew]  
products.

→ Woman: New America [5072] colour #46

→ Man: New California [6440] colour #0201



// New  
colours\*

→ Woman 1: New Plum Red 649





→ Men: New Stone Grey 155

→ Woman 2: New Sweet Yellow 73

# Casual Collec \_tion



0008/143



# // T-Shirts

→ Madrid

→ 4073142970

→ Spain



# Quick // Finder.



6424 Atomic 150

XS - XXL  
150 g/m<sup>2</sup>  
11 Colours  
Pg. 15



6554 Beagle

XS - 4XL  
155 g/m<sup>2</sup>  
29 Colours  
Pg. 16



6627 Jamaica

S - 3XL  
155 g/m<sup>2</sup>  
22 Colours  
Pg. 16



6661 Stafford

S - XXL  
190 g/m<sup>2</sup>  
35 Colours  
Pg. 18



6663 Capri

S - 3XL  
170 g/m<sup>2</sup>  
34 Colours  
Pg. 18



6550 Braço

S - 3XL  
180 g/m<sup>2</sup>  
17 Colours  
Pg. 21



6502 Dogo Premium

S - 3XL  
165 g/m<sup>2</sup>  
32 Colours  
Pg. 21



6690 Golden

S - 3XL  
170 g/m<sup>2</sup>  
9 Colours  
Pg. 22



6696 Golden Woman

S - 2XL  
170 g/m<sup>2</sup>  
9 Colours  
Pg. 22



6698 Breda

S - 3XL  
175 g/m<sup>2</sup>  
17 Colours  
Pg. 24



6699 Breda Woman

S - 3XL  
175 g/m<sup>2</sup>  
17 Colours  
Pg. 24



6582 Veza

S - 3XL  
210 g/m<sup>2</sup>  
6 Colours  
Pg. 26



6563 Veza Woman

S - 3XL  
210 g/m<sup>2</sup>  
6 Colours  
Pg. 26



6660 Fox

S - 3XL  
150 g/m<sup>2</sup>  
6 Colours  
Pg. 28



6661 Fox Woman

S - 2XL  
150 g/m<sup>2</sup>  
6 Colours  
Pg. 28



6669 Husky

S - 2XL  
180 g/m<sup>2</sup>  
4 Colours  
Pg. 30



6661 Husky Woman

S - 2XL  
180 g/m<sup>2</sup>  
4 Colours  
Pg. 30



0386 Terrier

S - 2XL  
150 g/m<sup>2</sup>  
7 Colours  
Pg. 32



**6523 Teckel**

S - 3XL  
160 g/m<sup>2</sup>  
5 Colours

Pg. 38

→  
New



**6560 Bull**

XS - 3XL  
210 g/m<sup>2</sup>  
9 Colours

Pg. 34



**6647 Guadalupe**

S - 2XL  
155 g/m<sup>2</sup>  
11 Colours

Pg. 38



**6597 Ball**

S - 2XL  
200 g/m<sup>2</sup>  
2 Colours

Pg. 36



**6687 Dominica**

S - 2XL  
170 g/m<sup>2</sup>  
4 Colours

Pg. 37



**6643 Cies**

S - 3XL  
165 g/m<sup>2</sup>  
6 Colours

Pg. 37



**6646 Victoria**

S - 3XL  
155 g/m<sup>2</sup>  
12 Colours

Pg. 38



**6532 Belize**

S - 3XL  
200 g/m<sup>2</sup>  
10 Colours

Pg. 38



**6503 Samoyedo**

S - 3XL  
155 g/m<sup>2</sup>  
7 Colours

Pg. 40



**6534 Akita**

S - 2XL  
155 g/m<sup>2</sup>  
3 Colours

Pg. 42



**7128 Sublima**

S - 2XL  
150 g/m<sup>2</sup>  
1 Colours

Pg. 43



**6682 Hawaii**

S - 2XL  
150 g/m<sup>2</sup>  
1 Colours

Pg. 43



**6517 Carolina**

S - 2XL  
220 g/m<sup>2</sup>  
12 Colours

Pg. 45



**6535 Brenda**

S - 2XL  
160 g/m<sup>2</sup>  
11 Colours

Pg. 45



**6536 Nara**

S - 3XL  
150 g/m<sup>2</sup>  
9 Colours

Pg. 48



**6545 Texas**

S - 3XL  
155 g/m<sup>2</sup>  
7 Colours

Pg. 46



**1217 Extreme**

S - 4XL  
160 g/m<sup>2</sup>  
12 Colours

Pg. 48



**1218 Extreme Woman**

S - 3XL  
160 g/m<sup>2</sup>  
14 Colours

Pg. 48



**1204 Pointer**

XS - 4XL  
165 g/m<sup>2</sup>  
7 Colours

Pg. 50



**1219 Shiba**

S - 3XL  
165 g/m<sup>2</sup>  
1 Colours

Pg. 51





## 6424 Atomic 150 | XS - 5XL

Camiseta de manga corta tubular. Cuello redondo en

canalé 1x1 con cubrecosturas interior.

Print code: F(6), N2(8), N3(8), N4(8), 01, P,Y4

100% algodón, punto liso, 150 g/m<sup>2</sup>.

Color gris vigoré 58: 85% algodón / 15% viscosa.

Talla 4XL en color: 01;58;55;02.

Talla 5XL en color: 01;02.

10 100



# Atomic

// Basic\_T-Shirt\_





### 6554 Beagle | XS - 4XL | 1/2 - 11/12

Camiseta de manga corta. Cuello redondo con elastano y cubrecosturas de hombro a hombro. Tubular en tallas de adulto y con costuras laterales en tallas de niño.

Print code: F(6), N2(8), N3(8), N4(8), O1, P, Y2, Y3, Y4

100% algodón, punto liso, 155 g/m<sup>2</sup>.

Color gris vigoré 58: 85% algodón / 15% viscosa.

Talla 4XL en color: 01;55;02.

5 100



### 6627 Jamaica | S - 3XL | 1/2 - 11/12

Camiseta de manga corta entallada. Cuello redondo de dos capas en canalé 1x1 con cubre costuras de hombro a hombro. Costuras laterales.

Print code: F(6), N2(8), N3(8), N4(8), O1, P, Y2, Y3, Y4

100% algodón, punto liso, 155 g/m<sup>2</sup>.

Color gris vigoré 58: 85% algodón / 15% viscosa.

5 100



Men: 28 | Size L  
Women: 36 | Size S  
Koda: 154 00

# // Beagle

→ Basic T-Shirts



## 6681 Stafford | S - 5XL | 3/4 - 11/12

Camiseta de manga corta. Cuello redondo con elastano. Tabular en tallas de adultos; costuras laterales en talla de niño.

Print code: F(6), N2(8), N3(8), N4(8), O1, P, Y3, Y4

100% Algodón, punto liso, 190 g/m².

Color gris vigoré 58: 85% algodón / 15% viscosa

Talla 4XL en color: 01;58;60;05;55;02.

Talla 5XL en color: 01;02.

5 50



## 6683 Capri | S - 3XL

Camiseta de manga corta entallada. Cuello redondo en canalé 1x1 con cubre costuras interior. Costuras laterales.

Print code: F(6), N2(8), N3(8), N4(8), O1, P, Y3

100% algodón, punto liso, 170 g/m².

Color gris vigoré 58: 85% algodón / 15% viscosa.

5 50



→ Basic T-Shirts



# // Staffo

Men: 268 | Size L  
Women: 128 | Size S  
Model: 159 cm

ACCESO AL PUDO  
PROHIBIDA  
LA DESCARGA

DECEBI

ord & Capri



# // Dogo & Braco

→ Basic T-Shirts\_

Man 1: 174 | Size L  
Man 2: 178 | Size L  
Koda: 155 02



### 6502 Dogo premium | S - 6XL | 3/4 - 11/12

Camiseta de manga corta. Cuello redondo de 4 capas en canalé 1x1 con cubrecosturas de hombro a hombro. Costuras laterales.

Print code: F(6), N2(8), N3(8), N4(8), 01, P, Y3, Y4

100% algodón, punto liso, 165 g/m<sup>2</sup>.

Color gris vigoré 58: 85% algodón / 15% viscosa.

Talla 4XL en color: 01;58;60;05;55;56;02.

Talla 5XL en color: 01;55;02.

5 100



### 6550 Braco | S - 6XL | 3/4 - 11/12

Camiseta de manga corta. Cuello redondo de 4 capas en canalé 1x1 con cubrecosturas de hombro a hombro. Costuras laterales.

Print code: F(6), N2(8), N3(8), N4(8), 01, P, Y3, Y4

100% algodón peinado, punto liso, 180 g/m<sup>2</sup>.

Color gris vigoré 58: 85% algodón / 15% viscosa.

Talla 4XL en color: 01;02.

Talla 5XL en color: 01;02.

5 50





### 6690 Golden | S - 3XL | 3/4 - 11/12

Camiseta tubular de manga corta en Algodón Orgánico. Cuello redondo con Rib 1x1. Costuras decorativas en bajo y mangas. Costuras laterales en tallas de niño. Tubular tallas adulto.

Print code: F(6), N2(8), N3(8), N4(8), 01, P, Y3, Y4

100% Algodón Orgánico Peinado, punto liso.

Color: 160 g/m². Blanco: 170 g/m².

Color gris vigoré 58: 85% Algodón Orgánico / 15% viscosa

5 100



### 6696 Golden woman | S - 2XL

Camiseta entallada de manga corta en Algodón Orgánico. Escote redondo con Rib 1x1. Costuras decorativas en bajo y mangas. Costuras laterales.

Print code: F(6), N2(8), N3(8), N4(8), 01, P, Y3

100% Algodón Orgánico Peinado, punto liso.

Color: 160 g/m². Blanco: 170 g/m²

Color gris vigoré 58: 85% Algodón Orgánico / 15% viscosa

5 100



Man: 28 - 32L  
Woman: 30 - 34 S  
Kids: 10 - 12





→ Golden

// 100% Organic Cotton.



### 6698 Breda | S - 3XL | 3/4 - 11/12

Camiseta tubular de manga corta en algodón orgánico certificado OCS. Cuello redondo en canalé 1x1. Cubrecosturas reforzado en cuello. Tallas de niño con costuras laterales.  
**Print code:** F(6), N2(8), N4(8), O1, P, Y3, Y4

100% algodón orgánico, 175 g/m<sup>2</sup>  
 Color gris vigoré 58: 85% algodón orgánico y 15% viscosa



### 6699 Breda woman | S - 3XL

Camiseta de mujer entallada de manga corta en algodón orgánico certificado OCS. Cuello redondo en canalé 1x1. Cubrecosturas reforzado en cuello. Costuras laterales.  
**Print code:** F(6), N2(8), N4(8), O1, P, Y4

100% algodón orgánico, 175 g/m<sup>2</sup>  
 Color gris vigoré 58: 85% algodón orgánico y 15% viscosa



Men: 158 / Size L  
Women: 201 / Size S  
Koda: 153 00

// Breda

→ 100% Organic Cotton // OCS Certified.



Special\_Weight\_

//



### 6562 Veza | S - 3XL

Camiseta gruesa de hombre en manga corta de algodón. Cuello redondo y ribete mangas en canalé ancho 2x1. Cubrecosturas reforzado en cuello. Costuras laterales. Logo Roly a tono en bajo lateral izquierdo. Costura ancha en el bajo.  
Print code: F(6), N2(8), N3(8), N4(8), O1, P(6)

100% algodón, 210 g/m<sup>2</sup>

1 50



### 6563 Veza woman | S - 3XL

Camiseta gruesa de mujer en manga corta de algodón. Cuello redondo y ribete mangas en canalé ancho 2x1. Cubrecosturas reforzado en cuello. Costuras laterales. Logo Roly a tono en bajo lateral izquierdo. Costura ancha en el bajo.  
Print code: F(6), N2(8), N3(8), N4(8), O1, P

100% algodón, 210 g/m<sup>2</sup>

1 50



Men: 150 / Size L  
Women: 167 / Size S



→ Veza



## 6660 Fox | S - 3XL

Camiseta de manga corta tubular con acabado vigoré. Cuello redondo en punto canalé 1x1 con cubre costuras interior.  
Print code: F1(6), N2(8), N3(8), N4(8), O1, P(8)

65% poliéster / 35% algodón, punto liso, 150 g/m².

5 100



## 6661 Fox woman | S - 2XL

Camiseta manga corta ligeramente entallada con acabado vigoré. Cuello redondo en punto canalé 1x1 con cubre costuras interior. Costuras laterales.

Print code: F1(6), N2(8), N3(8), N4(8), O1(8), P(8)

65% poliéster / 35% algodón, punto liso, 150 g/m².

5 100



Men: 20 / Sin L  
Women: 20 / Sin S



↑ Fox & Fox Woman\_



// Heather\_effect\_

Men: 36 / Size L  
Women: 32 / Size S



DUO 

### 6689 Husky | S - 2XL

Camiseta manga corta con efecto jeans. Cuello redondo en canalé 1x1 con cubrecosturas de hombro a hombro. Costuras dobles en laterales y sisas. Manga con dobladillo:

\*El acabado y la tonalidad de esta prenda puede variar dentro de un mismo pedido.

Print code: F(6), N2(8), N3(8), N4(8), D1, P, Y3, Y4.

100% algodón peinado, punto liso, 160 g/m<sup>2</sup>.

 1  50



DUO 

### 6691 Husky woman | S - 2XL

Camiseta manga corta ligeramente entallada con efecto jeans. Cuello redondo en canalé 1x1 con cubre costuras de hombro a hombro. Costuras dobles en laterales y sisas. Manga con dobladillo:

\*El acabado y la tonalidad de esta prenda puede variar dentro de un mismo pedido.

Print code: F(6), N2(8), N3(8), N4(8), D1, P, Y3, Y4.

100% algodón peinado, punto liso, 160 g/m<sup>2</sup>.

 1  50







# → Husky

// Jeans\_Effect\_Design\_



## 0396 Terrier | S - 2XL

Camiseta de manga corta con acabado vigoré inclinado. Cuello redondo del mismo tejido. Cubrecosturas a contraste de hombro a hombro. Costuras interiores anti-rozaduras y costuras exteriores remalladas. Bajo con aperturas laterales. Espalda ligeramente más larga que el delantero. Costuras laterales.

Print code: F(6), N2(8), N3(8), N4(8), D1, P, Y3, Y4

100% algodón, 150 g/m<sup>2</sup>.

1

50



# // Terrier //

**6523 Teckel** | S - 3XL

Camiseta de manga corta. Cuello redondo de 4 capas en canalé 1x1 con cubrecosturas de hombro a hombro. Bolsillo frontal. Costuras laterales.

Print code: F(6), N2(S), N3(B), N4(S), O1, P, Y3, Y4

100% algodón, punto liso, 160 g/m<sup>2</sup>.

Dolor gris vigoré 56: 85% algodón / 15% viscosa.

5 100



→ Teckel



## 6560 Bull | XS - 3XL

Camiseta de manga corta estilo *oversize*. Cuello redondo ribeteado en canalé 2x1 con cubre costuras a tono. Costuras laterales. Doble costura ancha en manga y bajo.

Print code: F(6), N(8), 01, P, Y

100% Algodón, 210 g/m<sup>2</sup>

1 50



→ New

→ Bull

# // Oversize.

→ Unisex\_T-Shirt\_



### 6597 Bali | S - 2XL

Camiseta de manga corta entallada. Cuello redondo ribeteado. Costuras laterales.  
Print code: F(6), N2(8), N3(8), N4(8), D1, P, Y3, Y4

95% algodón / 5% elastano, punto liso, 200 g/m<sup>2</sup>.

5 100



### 6647 Guadalupe | S - 2XL

Camiseta de manga corta entallada. Amplio escote redondo ribeteado.  
Costuras laterales.

Print code: F(6), N2(8), N3(8), N4(8), D1, P, Y3, Y4

100% algodón, punto liso, 155 g/m<sup>2</sup>.

5 100



Woman 1: 125 | Size S  
Woman 2: 55 | Size S



# // Dominica & Cies



## 6687 Dominica | S - 2XL

Camiseta de manga corta holgada estilo Crop top. Cuello redondo ribeteado en canalé 1x1 con cubre costuras interior. Costuras laterales.

Print code: F(6),N2(8),N3(8),N4(8),O1,Y3,Y4,P

100% algodón, punto liso 170 g/m<sup>2</sup>.

Dolor rosa lady flúor 125: 65% poliéster / 35% algodón.

📦 5    🕒 100



## 6643 Cies | S - 3XL

Camiseta de manga corta holgada con escote del mismo tejido. Cuello con cubrecosturas interior. Mangas con dobladillo asegurado. Costuras laterales.

Print code: F(6), N2(8), N3(8), N4(8), O1, P, Y3, Y4

100% algodón, punto liso, 165 g/m<sup>2</sup>.

📦 1    🕒 50



# → Victoria & Belice



## 6646 Victoria | S - 3XL

Camiseta de manga corta entallada. Escote de pico en canalé 1x1 con cubre costuras de refuerzo. Costuras laterales.

Print code: F(6), N2(8), N3(8), N4(8), D1, P

100% algodón, punto liso, 155 g/m<sup>2</sup>.

5 100



## 6532 Belice | S - 3XL

Camiseta de manga corta entallada. Cuello redondo con abertura en pico. Manga ribeteada. Costuras laterales.

Print code: F(6), N2(8), N3(8), N4(8), D1, P, Y3, Y4

94% algodón peinado / 6% elastano, punto liso, 200 g/m<sup>2</sup>.

5 50





→ 100% Organic Cotton.





## 6503 Samoyedo | S - 3XL

Camiseta de manga corta tubular. Escote en pico de 2 capas en canalé 1x1 con cubrecosturas de hombro a hombro.

Print code: F(6), N2(8), N3(8), N4(8), O1, P, Y3, Y4

100% algodón, punto liso, 155 g/m<sup>2</sup>.

Color gris vigoré 58: 85% algodón / 15% viscosa.

5

100



# // Samoyedo

→ V-Neck\_T-Shirt\_



Men: 228 - 256 L  
Kids: 157-200

## 6534 Akita | S - 2XL | 1/2 - 11/12

Camiseta de manga corta. Cuello redondo ribeteado con costuras laterales.

Print code: F1(6), N2(8), N3(8), N4(8), O1, P, R, R2

100% poliéster, tacto algodón, 155 g/m<sup>2</sup>.

5 : 50



→ Sublimation.

# // Special Sublimation.

→ Sublima & Hawaii

Menor 17 años  
Menor 17 años  
Menor 17 años



## 7129 Sublima | S - 3XL | 3/4 - 11/12

Camiseta de manga corta. Cuello redondo ribeteado. Costuras laterales.  
Print code: F1(6), N2(8), N3(8), N4(8), O1, P, R, R2

100% poliéster, tacto algodón, 150 g/m<sup>2</sup>.

5 100



## 6692 Hawaii | S - 2XL

Camiseta de mujer de manga corta entallada. Cuello redondo ribeteado.  
Costuras laterales.

Print code: F1(6), N2(8), N3(8), N4(8), O1, P, R, R2

100% poliéster, tacto algodón, 150 g/m<sup>2</sup>.

5 100





Women 1: 227 / Size S  
Women 2: CF / Size S  
Kids: 158,00

# Carolina & Brenda

// Tank\_Tops\_





### 6517 Carolina | S - 2XL

Camiseta de tirantes entallada. Sisas y amplio escote ribeteado. Espalda nadadora. Costuras laterales.

Print code: F(6), N3(8), N4(8), O1, P

100% algodón, canalé 1x1, 220 g/m².

Color gris vigoré 58: 85% algodón / 15% viscosa

5 100



### 6535 Brenda | S - 2XL | 3/4 - 11/12

Camiseta de tirantes entallada. Sisas y escote ribeteado. Espalda nadadora. Costuras laterales.

Print code: F(6), N3(8), N4(8), O1, P, Y2, Y3

100% algodón, punto liso, 160 g/m².

Color gris vigoré 58: 85% algodón / 15% viscosa.

5 100





### 6536 Nara | S - 3XL

Camiseta amplia de mujer de tirante ancho. Escote y sisas en canalé 1x1. Bajo con forma redondeada. Costuras laterales.  
Print code: F(6), N4(8), O1, P, Y3, Y4

100% Algodón, 150 g/m<sup>2</sup>  
Gris vigoré 58: 85% algodón y 15% viscosa

50 100



### 6545 Texas | S - 3XL | 1/2 - 11/12

Camiseta de tirantes semientallada. Sisas y escote ribeteado. Costuras laterales remalladas a 4 hilos.  
Print code: F(6), N3(8), N4(8), O1, P, Y2, Y3, Y4

100% algodón, punto liso, 155 g/m<sup>2</sup>.  
Color gris vigoré 58: 85% algodón / 15% viscosa.

5 100





Men: 25 / Size L  
Women: 257 / Size S  
Koda: 15R 00

# // Texas & Nara

→ Tank\_Tops\_



## 1217 Extreme | S - 4XL | 3/4 - 11/12

Camiseta de manga larga tubular. Cuello redondo de 4 capas en canalé 1x1 con cubrecosturas de hombro a hombro. Tubular en tallas de adultos, costuras laterales en talla de niño.  
Print code: F1(6), N3(8), N4(8), D1, P, Y3, Y4

100% algodón, punto liso, 160 g/m<sup>2</sup>.  
Color gris vigoré 58: 85% algodón / 15% viscosa.

Talla 4XL en color: 01;58;55;02.

1 50



## 1218 Extreme woman | S - 3XL

Camiseta de manga larga entallada. Escote ribeteado. Costuras laterales.  
Print code: F1(6), N3(8), N4(8), D1, P, Y3, Y4

100% algodón, punto liso, 160 g/m<sup>2</sup>.  
Color gris vigoré 58: 85% algodón / 15% viscosa.

1 50



Men: 170 | Size L  
Women: 160 | Size S  
Kids: 150/20

→ Long-Sleeve T-Shirts



// Extreme.





## 1204 Pointer | XS - 4XL

Camiseta de manga larga tubular. Cuello redondo de 4 capas en canalé 1x1. Puños en canalé 1x1. Cubrecosturas de hombro a hombro.  
Print code: F1(6), N3(8), N4(8), Q1, P, Y3, Y4

100% algodón, punto liso, 165 g/m<sup>2</sup>.  
Color gris vigore 56: 85% algodón / 15% viscosa.

Talla 4XL en color: 55.

1 50



→ Pointer.



## 1219 Shiba | S - 3XL

Camiseta de manga larga con bolsillo. Puños en canalé 1x1. Dubrecostras de hombro a hombro. Bolsillo en pecho izquierdo. Costuras laterales.

Print code: F1(6), N3(8), N4(8), O1, P, Y3, Y4

100% algodón, 165 g/m².



5

# // Shiba.



A woman with long reddish hair, wearing a yellow polo shirt, is shown from the side, standing next to a red Mercedes-Benz car. The car's headlight and front grille are visible. The background is a dark, graffiti-covered wall with the word 'Cement' written in purple. The overall scene is urban and moody.

# // Polo Shirts

→ Madrid

→ 40°30'N 3°40'O

→ Spain



**6632 Austral**

S - 2XL  
180 g/m<sup>2</sup>  
5 Colours

Pg. 57

**6617 Prince**

S - 2XL  
210 g/m<sup>2</sup>  
7 Colours

Pg. 59

**6618 Prince Woman**

S - 2XL  
210 g/m<sup>2</sup>  
7 Colours

Pg. 59

**6638 Star**

XS - 4XL  
200 g/m<sup>2</sup>  
35 Colours

Pg. 60

**6634 Star Woman**

S - 2XL  
200 g/m<sup>2</sup>  
35 Colours

Pg. 60

**6609 Pegaso Premium**

S - 2XL  
190 g/m<sup>2</sup>  
14 Colours

Pg. 63

**6644 Pegaso Premium Woman**

S - 2XL  
190 g/m<sup>2</sup>  
6 Colours

Pg. 63

**6641 Impertum**

S - 2XL  
220 g/m<sup>2</sup>  
9 Colours

Pg. 64

**6607 Centauro Premium**

S - 2XL  
190 g/m<sup>2</sup>  
7 Colours

Pg. 65

**0395 Bowle**

S - 2XL  
200 g/m<sup>2</sup>  
4 Colours

Pg. 66

**6640 Nation**

S - 2XL  
190 g/m<sup>2</sup>  
3 Colours

Pg. 67

**6629 Montreal**

S - 2XL  
200 g/m<sup>2</sup>  
6 Colours

Pg. 67

**6009 Carpe**

S - 2XL  
220 g/m<sup>2</sup>  
7 Colours

Pg. 69

**6635 Estrella L/S**

S - 2XL  
220 g/m<sup>2</sup>  
13 Colours

Pg. 70

**6636 Estrella Woman L/S**

S - 2XL  
220 g/m<sup>2</sup>  
11 Colours

Pg. 70





# Quick // Finder.



→ Austral

// Basic\_Polo-Shirt\_



## 6632 Austral | S - 3XL

Polo de manga corta con cuello en canalé 1x1. Tapeta de 3 botones. Cubre costuras reforzado en cuello.

Print code: F(6), N2(8), N3(8), N4(8), O1, P, Y3, Y4

100% algodón, punto piqué, 180 g/m<sup>2</sup>.

5 50



Man: Ch / Size L  
Woman: B / Size S

→ 100% Organic Cotton // OCS Certified.

# Prince



## 6617 Prince | S - 3XL

Polo de manga corta en algodón orgánico certificado OCS. Cuello y ribete de mangas en canalé 1x1. Tapeta con 2 botones. Cubrecosturas reforzado en cuello. Aperturas laterales en el bajo. Bolsillo opcional.  
Print code: F(6), N2(8), N3(8), N4(8), O1, P, Y3, Y4

100% algodón orgánico, punto piqué 210 g/m<sup>2</sup>  
color gris vigoré 58: 85% algodón orgánico y 15% viscosa

5 50



## 6618 Prince woman | S - 3XL

Polo de mujer entallado de manga corta en algodón orgánico certificado OCS. Cuello y ribete de mangas en canalé 1x1. Tapeta con 2 botones. Cubrecosturas reforzado en cuello. Aperturas laterales en el bajo.  
Print code: F(6), N2(8), N3(8), N4(8), O1, P, Y3, Y4

100% algodón orgánico, punto piqué 210 g/m<sup>2</sup>  
Color gris vigoré 58: 85% algodón orgánico y 15% viscosa

5 50





## 6638 Star | XS - 4XL | 1/2 - 11/12

Polo de manga corta. Cuello y ribete de manga en canalé 1x1. Tapeta con 3 botones. Dubrecosturas reforzado en cuello. Aperturas laterales en el bajo. Bolsillo opcional.  
Print code: F(6), N2(6), N3(6), N4(6), O1(6), P(6), Y3(6), Y4(6)

100% algodón, punto piqué, 200 g/m<sup>2</sup>.  
Color gris vigoré 58: 85% algodón, 15% viscosa.

Talla 4XL en color: 01;58;55;02.

5 50



## 6634 Star woman | S - 3XL

Polo de mujer de manga corta entallado. Cuello y ribete de manga en canalé 1x1. Tapeta estrecha con 3 botones. Dubrecosturas reforzado en cuello. Aperturas laterales en el bajo.  
Print code: F(6), N(8), O1, P, Y

100% algodón, punto piqué, 200 g/m<sup>2</sup>.  
Color gris vigoré 58: 85% algodón / 15% viscosa.

5 50



Men: 121 / Size L  
Women: 87 / Size S  
Kids: 180 00



Basic\_Polo-Shirt\_

//



→ Star

Men: 10 / Size L  
Women: 25 / Size S  
Kids: 12 / 100

// Pegaso





### 6609 Pegaso premium | S - 5XL | 1/2 - 11/12

Polo de manga corta. Cuello y ribete de mangas en canalé 1x1, con detalle en relieve. Tapeta con 3 botones. Cubrecosturas reforzado en cuello. Aperturas laterales y bolsillo opcional. Admite lavado a 60 grados.

Print code: F(6), N(8), O1, P, Y

60% Algodón / 40% Poliéster, punto piqué.  
Color: 190 g/m². Blanco: 220 g/m²

Talla 5XL en color: 01;60;57;05;55;56;02.

Talla 1/2 en color: 01.

5 50



### 6644 Pegaso woman premium | S - 3XL

Polo de mujer de manga corta entallado. Cuello y ribete de manga en canalé 1x1. Tapeta con 3 botones. Cubrecosturas reforzado en cuello. Aperturas laterales en el bajo. Admite lavado a 60 grados.

Print code: F(6), N(8), O1, P, Y

60% Algodón / 40% Poliéster, punto piqué.  
Color: 190 g/m². Blanco: 220 g/m²

5 50



→ Basic\_Polo-Shirt\_



→ Casual\_Collection\_

68

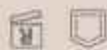

## 6641 Imperium | S - 3XL

Polo de manga corta de alta calidad, en tejido cómodo. Tapeta superpuesta de tres botones. Cuello y ribete de manga, en canalé 1x1. Aperturas laterales en el bajo. Espalda ligeramente más larga que el delantero. Doble costura en hombros, mangas y bajo de la prenda. Bolsillo opcional.

Print code: F(S), N(S), 01, P.Y

100% algodón peinado, punto piqué, 220 g/m<sup>2</sup>.  
Color Gris Vigoré 58: 85% algodón / 15% viscosa.

1 50





## 6607 Centauro premium | S - 3XL

Polo de manga corta con bolsillo en pecho izquierdo. Cuello y ribete de manga en canalé 1x1 con detalle en relieve. Tapeta con 3 botones. Cubrecosturas reforzado en cuello. Admite lavado a 60°.  
Print code: F(6), N(8), O1, P, Y

60% Algodón / 40% Poliéster, punto piqué.  
Color: 190 g/m², Blanco: 220 g/m².  
Color gris vigoré 58: 85% algodón / 15% viscosa.

5 50



→ Centauro



## 0395 Bowie | S - 2XL

Polo vigoré de manga corta. Cuello y bocamangas en color sólido con canalé 1x1 y detalle decorativo a contraste. Tapeta interior con cinta decorativa a contraste y tres botones. Bajo con apertura lateral reforzada y cinta decorativa. Espalda ligeramente más larga que el delantero.

Print code: F(6), N(8), O1, P.Y

100% algodón, punto piqué, 200 g/m<sup>2</sup>.

1

50



Man: 245 / 500 L

→ Bowie



## → Montreal & Nation



### 6629 Montreal | S - 2XL

**Polo de manga corta.** Cuello y ribete de manga en canalé 1x1 con detalle a contraste. Tapeta de 3 botones con el interior a contraste. Cubrecosturas reforzado en cuello. Aperturas laterales en el bajo.

**Print code:** F(6), N(8), O1, P, Y

100% algodón peinado, punto piqué, 230 g/m<sup>2</sup>.



### 6640 Nation | S - 2XL

**Polo de manga corta.** Cuello y ribete de manga en canalé 1x1 con bandera decorativa. Tapeta de tres botones. Bordado de bandera en la espalda y media luna interior. Bolsillo opcional.

**Print code:** F(6), N(8), O1, P, Y

60% algodón/ 40% poliéster, punto piqué.  
Blanco: 210 g/m<sup>2</sup>. Color: 190 g/m<sup>2</sup>.



// Carpoe





## 5009 Carpe | S - 3XL

Polo de manga larga. Cuello y puños en canalé 1x1.  
Tapeta con 3 botones. Dobrecoosturas reforzadas en cuello.  
Aperturas laterales en el bajo. Bolsillo opcional.  
Print code: F(6), N(8), O1, P, Y

65% poliéster / 35% algodón, punto pique, 220 g/m<sup>2</sup>.

Talla 3XL en color: 55.



→ Long-Sleeve\_Polo-Shirt



### 6635 Estrella I/s | S - 3XL | 1/2 - 11/12

Polo de manga larga. Cuello y puños en canalé 1x1. Tapeta con 3 botones. Cubrecosturas reforzado en cuello. Aperturas laterales en el bajo. Bolsillo opcional.

Print code: F(6), N(8), O1, P, Y

100% algodón, punto piqué, 220 g/m<sup>2</sup>.

Dolor gris vigoré 58: 65% algodón / 15% viscosa.

1 25



### 6636 Estrella woman I/s | S - 3XL

Polo de mujer de manga larga entallado. Cuello y puños en canalé 1x1. Tapeta con 3 botones. Cubrecosturas reforzado en cuello. Aperturas laterales en el bajo.

Print code: F(6), N(8), O1, P, Y

100% algodón, punto piqué, 220 g/m<sup>2</sup>.

Dolor gris vigoré 58: 65% algodón / 15% viscosa.

1 25



// Long-Sleeve\_Polo-Shirt\_





→ Estrella





// Hoodies\_

---

→ Madrid

→ 40°30'N 3°40'O

→ Spain

---



**1070 Clasica**

XS - 3XL  
290 g/m<sup>2</sup>  
31 Colours

Pg. 77



**1071 Battan**

XS - 3XL  
290 g/m<sup>2</sup>  
7 Colours

Pg. 79



**1117 Teleno**

XS - 3XL  
220 g/m<sup>2</sup>  
3 Colours

Pg. 80



**1104 Annapurna**

S - 2XL  
280 g/m<sup>2</sup>  
3 Colours

Pg. 81



**1067 Urban**

XS - 4XL  
280 g/m<sup>2</sup>  
33 Colours

Pg. 83



**1068 Urban Woman**

S - 2XL  
290 g/m<sup>2</sup>  
17 Colours

Pg. 83



**1068 Badet**

XS - 2XL  
280 g/m<sup>2</sup>  
11 Colours

Pg. 84



**1074 Vinson**

XS - 3XL  
290 g/m<sup>2</sup>  
7 Colours

Pg. 88



**1109 Aneto**

S - 3XL  
290 g/m<sup>2</sup>  
8 Colours

Pg. 88



**6439 Utan**

XS - 3XL  
280 g/m<sup>2</sup>  
8 Colours

Pg. 89



**6421 Montblanc**

S - 3XL  
290 g/m<sup>2</sup>  
7 Colours

Pg. 91



**6425 Valeta**

S - 2XL  
290 g/m<sup>2</sup>  
7 Colours

Pg. 91



**1106 Fuji**

S - 3XL  
290 g/m<sup>2</sup>  
5 Colours

Pg. 92



**6084 Everest**

S - 2XL  
290 g/m<sup>2</sup>  
4 Colours

Pg. 92



# Quick // Finder.



# Unisex Sweatshirt

Men: 168 - Size L  
Women: 260 - Size S  
Kids: 160-00





## 1070 Clásica | XS- 3XL | 1/2 - 11/12

Sudadera clásica Unisex. Cuello, puños y cinturilla de punto canalé 1x1 con elastano. Doblecosturas reforzadas en cuello.

Print code: F3(6), N(8), O3, P

50% algodón / 50% poliéster; felpa perchada, 280 g/m<sup>2</sup>.  
Color gris vigoré 58: 55% algodón / 40% poliéster / 5% viscosa.

Color blanco ceniza vigoré: 57% algodón / 42% poliéster / 1% viscosa.

1 30



→ Casual\_Collection\_



// Clásica

17

Men: 58 - Size L  
Women: 42 - Size S

// Organic\_Cotton & Recycled\_Polyester\_







## 1071 Batian | XS - 3XL

Sudadera Unisex en Algodón Orgánico Peinado y Poliéster Reciclado. Cuello, puños y cinturilla de punto canalé 2x1. Adorno de costuras remalladas en hombro, sisa, cuello, puños y cintura. Media luna en el interior del cuello trasero. Bolsa individual de material reciclado.

Print code: F3(6), N(8), O3, P

65% Algodón (57% orgánico) / 35% Poliéster (21% reciclado), felpa perchada, 300 g/m<sup>2</sup>

Color gris vigoré 58: 60% algodón (48% orgánico) / 31% poliéster (21% reciclado) / 9% viscosa.



30



→ Batian



Men: ES / Size L

## 1117 Teleno | XS - 3XL

Sudadera clásica Unisex. Cuello, puños y cinturilla de punto canalé 1x1 con elastano. Dúbrecostras reforzado en cuello.  
Print code: F3(6), N(8), O3, P

100% algodón, 320 g/m<sup>2</sup>.

1 20



# // Teleno



## 1104 Annapurna | S - 2XL

Sudadera de manga raglán. Cuello, puños y cintura en canalé 1x1. Cuello redondo con adorno de costuras remalladas cruzadas. Cubrecosturas de refuerzo en el interior del cuello.

Print code: F3(6), N(6), G3, P

100% algodón, felpa no perchada, 260 g/m<sup>2</sup>.  
Color gris vigore 58: 85% algodón / 15% viscosa.



30

58

55

2



Men: 100% | Size L  
Women: 65% | Size S  
Kids: 100%



// Two-Colour\_Hoodie



### 1067 Urban | XS - 4XL | 3/4 - 11/12

Sudadera con capucha. Línea en colores sólidos y línea bicolor. Línea bicolor con interior de capucha y con cordón ajustable a contraste. Cubrecosturas en el cuello y bolsillo canguro. Puños y cintura con punto canalé 1x1 con elastano. Modelo de niño sin cordón.

Print code: F3(6), N(8), O3, P.

50% algodón / 50% poliéster, felpa perchada, 280 g/m<sup>2</sup>.

Color gris vigoré 58: 55% algodón / 40% poliéster / 5% viscosa.

Talla 4XL en color: 02:55;5802;5558;0258.

1 25



### 1068 Urban woman | S - 2XL

Sudadera con capucha entallada. Línea en colores sólidos y línea bicolor. Línea bicolor con interior de capucha y con cordón ajustable a contraste. Cubrecosturas en el cuello y bolsillo canguro. Puños y cintura con punto canalé 1x1 con elastano.

Print code: F3(6), N(8), O3, P.

50% algodón / 50% poliéster, felpa perchada, 280 g/m<sup>2</sup>.

Color gris vigoré 58: 55% algodón / 40% poliéster / 5% viscosa.

1 25



Urban  
↑



## 1058 Badet | XS - 3XL | 3/4 - 11/12

Sudadera con capucha y manga ranglán unisex. Capucha con detalle cruzado, cordones planos y ojales metálicos. Mangas, forro de capucha y cordones a contraste. Bolsillo canguro. Puños y bajo en canalé 1x1 con elastano. Modelo de niño sin cordón.

Print code: F3(6), N(8), 03, P

50% algodón / 50% poliéster, felpa perchada, 280 g/m<sup>2</sup>.

Color Gris vigoré 58: 55% algodón / 40% poliéster / 5% viscosa.

1 25





// Two-Colour\_Hoodie\_





## 1074 Vinson | XS - 3XL

Sudadera con capucha Unisex en Algodón Orgánico Peinado y Poliéster Reciclado. Bolsillo Canguro. Capucha forrada de punto liso y cordones redondos ajustables, ojales bordados. cuello puños y cinturilla de punto canalé 2x1. Bolsa individual de material reciclado. **Print code:** F3(6), N(8), O3, P

65% Algodón (57% orgánico) / 35% Poliéster (21% reciclado), felpa perchada, 300 g/m<sup>2</sup>  
Color gris vigoré 58: 60% algodón (48% orgánico) / 31% poliéster (21% reciclado) / 9% viscosa.

☐ 1    🔄 25





Men: CE | Size L  
Women: CE | Size S



# // Vinson

→ Organic Cotton & Recycled Polyester.



## 1109 Aneto | S - 3XL

Sudadera de media cremallera y cuello alto. Puños y cintura en punto canalé 1x1. Doblecosturas reforzadas en el interior del cuello.  
Print code: F3(6), N(8), O2, P

50% algodón / 50% poliéster, falpa perchada, 280 g/m<sup>2</sup>.  
Color gris vigoré 58: 55% algodón / 40% poliéster / 5% viscosa.

1 25



# → Aneto



 NEW  
SIZE

Man: 57 - 329 L  
Kode: 19700

## 6439 Ulan | XS - 3XL | 3/4 - 11/12

Sudadera de cuello alto con cremallera central a tono. Vista interior del cuello en el mismo tono con cubrecosturas reforzado. Punto canalé 1x1 en puños y cintura.  
Print code: F3(6), N(8), O2, P.

50% algodón / 50% poliéster; felpa perchada, 280 g/m<sup>2</sup>.  
Color gris vigoré 58: 55% algodón / 40% poliéster / 5% viscosa.

 1  25



Man: 5'9" / Size L  
Woman: 5'6" / Size S  
Kids: 108/100



# Montblanc & Veleta.



## 6421 Montblanc | S - 3XL | 3/4 - 11/12

Sudadera de felpa con capucha y cremallera central. Puño, cintura y contorno de capucha en punto canalé 2x2. Bolsillo estilo canguro.

Print code: F3(6), N(8), O2, P

50% algodón / 50% poliéster; felpa perchada, 280 g/m², 3% elastano en puños.

Color gris vigoré 58: 55% algodón / 40% poliéster / 5% viscosa.



25



## 6425 Veleta | S - 2XL

Chaqueta de felpa con capucha entallada. Cremallera frontal metálica. Capucha forrada de punto liso con cordón plano ajustable. Bolsillo canguro. Puño y cintura en punto canalé 2x2. Cubrecosturas reforzado en el interior del cuello.

Print code: F3(6), N(8), O2, P

50% algodón / 50% poliéster; felpa perchada, 280 g/m².

Color gris vigoré 58: 55% algodón / 40% poliéster / 5% viscosa.



25



// 50% Cotton & 50% Polyester



## 1105 Fuji | S - 3XL

Sudadera de felpa sin perchar con capucha. Cremallera central, interior de capucha y cordones ajustables a contraste flúor. Puño y cintura en punto canalé 1x1. Dos bolsillos frontales con vivo ancho. Cubrecosturas reforzado en el interior del cuello.

Print code: F3(6), N(8), O2, P

Tejido principal: 60% algodón / 40% poliéster, felpa no perchada, 280 g/m<sup>2</sup>.

Forro capucha: 100% poliéster microperforado.

Color gris vigoré 58: 85% algodón / 15% viscosa.

Talla 3XL en color: 55/02.

1 20



# // Fuji





## 5064 Everest | S - 2XL

Sudadera de punto felpado con capucha y manga ranglán. Capucha de cuello alto y ajustadores. Cremallera central y extra en cuello inyectadas. Dos bolsillos frontales con cremalleras. Espalda más larga que el delantero con ajustador interior lateral.

Print code: N(S), O2, P

100% poliéster, felpa punto perchado, 280 g/m<sup>2</sup>.



25





# // Coats & Fleeces

---

→ Madrid

→ 40°30'N 3°40'O

→ Spain

---





# Quick //

→ Coats & Fleeces



**1096 Himalaya**

XS - 2XL  
188 g/m<sup>2</sup>  
8 Colours  
Pg. 99



**1195 Luciane**

S - 3XL  
300 g/m<sup>2</sup>  
3 Colours  
Pg. 99



**6412 Artic**

S - 4XL  
300 g/m<sup>2</sup>  
11 Colours  
Pg. 101



**6413 Artic Woman**

S - 2XL  
300 g/m<sup>2</sup>  
12 Colours  
Pg. 101



**1099 Bellagio**

S - 2XL  
300 g/m<sup>2</sup>  
8 Colours  
Pg. 102



**1189 Nevada**

S - 2XL  
300 g/m<sup>2</sup>  
3 Colours  
Pg. 102



**6438 Quebec**

S - 3XL  
300 g/m<sup>2</sup>  
4 Colours  
Pg. 103



**6092 Oslo**

S - 4XL  
290 g/m<sup>2</sup>  
11 Colours  
Pg. 105



**6093 Oslo Woman**

S - 2XL  
290 g/m<sup>2</sup>  
10 Colours  
Pg. 105



**6078 Felne**

S - 2XL  
708 g/m<sup>2</sup>  
2 Colours  
Pg. 107



**6437 Nebraska Woman**

S - 3XL  
300 g/m<sup>2</sup>  
9 Colours  
Pg. 109



**6438 Nebraska**

S - 4XL  
300 g/m<sup>2</sup>  
9 Colours  
Pg. 109



**6432 Antartida**

S - 3XL  
300 g/m<sup>2</sup>  
8 Colours  
Pg. 110



**6433 Antartida Woman**

S - 3XL  
300 g/m<sup>2</sup>  
6 Colours  
Pg. 110



**6428 Siberia**

XS - 3XL  
300 g/m<sup>2</sup>  
8 Colours  
Pg. 112



**6436 Rudolph**

S - 3XL  
300 g/m<sup>2</sup>  
8 Colours  
Pg. 113

→  
New



**6079 California**

S - 3XL  
330 g/m<sup>2</sup>  
9 Colours  
Pg. 117



**6078 Makalu**

S - 3XL  
300 g/m<sup>2</sup>  
3 Colours  
Pg. 117

# Finder.



**6094 Finland**

S - 3XL  
200 g/m<sup>2</sup>  
10 Colours

Pg. 114



**6096 Finland Woman**

S - 2XL  
200 g/m<sup>2</sup>  
10 Colours

Pg. 119



**6090 Norway**

S - 3XL  
290 g/m<sup>2</sup>  
4 Colours

Pg. 121



**6081 Norway Woman**

S - 2XL  
200 g/m<sup>2</sup>  
3 Colours

Pg. 121



**6080 Nepal**

S - 2XL  
206 g/m<sup>2</sup>  
6 Colours

Pg. 122



**6075 Tallin**

S - 2XL  
208 g/m<sup>2</sup>  
7 Colours

Pg. 123



**1120 Minsk**

S - 3XL  
200 g/m<sup>2</sup>  
4 Colours

Pg. 124



**6086 Surgut**

S - 3XL  
236 g/m<sup>2</sup>  
2 Colours

Pg. 125

→  
New



**6073 America Woman**

S - 2XL  
400 g/m<sup>2</sup>  
7 Colours

Pg. 127

→  
New



**6072 America**

S - 3XL  
400 g/m<sup>2</sup>  
7 Colours

Pg. 127



**1106 Yukon**

S - 3XL  
300 g/m<sup>2</sup>  
4 Colours

Pg. 129



**1106 Alaska**

S - 3XL  
300 g/m<sup>2</sup>  
2 Colours

Pg. 129



**6200 Island**

S - 2XL  
70 g/m<sup>2</sup>  
4 Colours

Pg. 130



**6074 Escocla**

S - 2XL  
70 g/m<sup>2</sup>  
4 Colours

Pg. 131



**6201 Sitka**

S - 3XL  
210 g/m<sup>2</sup>  
3 Colours

Pg. 133



**6202 Sitka Woman**

S - 3XL  
210 g/m<sup>2</sup>  
3 Colours

Pg. 133

// Winter\_Fleeces\_



### 1195 Luciane | S - 3XL

Sudadera polar. Cuello alto y puño con ribetes a contraste. Bolsillo en manga izquierda con cremallera a contraste. Costuras en costadillo. Cadera en el mismo tejido.

Print code: N(8), O2, P

100% poliéster polar, 300 g/m<sup>2</sup>.

1 15



NEW  
SIZE



### 1095 Himalaya | XS - 2XL | 3/4 - 11/12

Micropolar de media cremallera y cuello alto. Protector de barbilla. Puños con ribete elástico a tono.

Print code: N(8), O2, P

100% poliéster micropolar, 155 g/m<sup>2</sup>.

1 25





Himalaya  
& Luciane.

Men: 160 / Size L  
Women: 57 / Size S  
Kids: 160 / 00



# → Artic

// Fleece Jacket

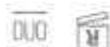

### 6412 Artic | S - 4XL | 2 - 18

**Chaqueta polar de cuello alto.** Cremalleras inyectadas a tono con tiradores en tejido. Cubrecosturas reforzado a tono. Bolsillos laterales. Puños con ribete elástico. Bajo con ajustadores interiores laterales.  
**Print code:** N(8), O2, P

100% poliéster, polar, 300 g/m<sup>2</sup>.

Talla 4XL en color: 07,60;05;55;56;23;02.

1 15



### 6413 Artic woman | S - 2XL

**Sudadera polar de cuello alto entallada.** Cremalleras inyectadas a tono con tiradores en tejido. Cubrecosturas reforzado a tono. Bolsillos laterales. Puños con ribete elástico. Bajo con ajustadores interiores laterales.  
**Print code:** N(8), O2, P

100% poliéster, polar, 300 g/m<sup>2</sup>.

1 15





# // Bellagio & Nevada



## 1099 Bellagio | S - 3XL

Chaleco polar con cuello alto. Cremalleras inyectadas a tono. Bolsillos laterales con tapeta.

Print code: N(8), 02, P

100% poliéster, tejido polar, 300 g/m<sup>2</sup>.

1 15



## 1199 Nevada | S - 2XL

Chaleco softshell compuesto por 2 capas. Interior cálido en tejido micropolar. Cremallera central invertida a contraste con protector de barbilla y tirador. Dos bolsillos laterales y uno en el pecho con cremallera. Bajo con ajustadores interiores laterales.

Print code: N(8), 02, P

Dos capas.

Exterior: 92% poliéster / 8% elastano.

Interior: 100% poliéster micropolar extra-cálido, 300 g/m<sup>2</sup>.

1 15







## 6438 Quebec | S - 3XL

**Chaleco softshell de 2 capas.** Interior cálido en tejido micropolar. Cremallera central invertida a tono con protector de barbilla y tirador. Dos bolsillos laterales y uno en el pecho con cremallera. Bajo con ajustadores interiores laterales.

**Print code:** N(8), D2, P

Dos capas.

Exterior: 92% poliéster / 8% elastano.

Interior: 100% poliéster micropolar extra-cálido. 300 g/m<sup>2</sup>.

1: 15



# → Quebec

Men: 02 | Size L  
Women: 15 | Size S  
Kids: 170 00

// Oslo



### 5092 Oslo | S - 4XL | 4 - 16

Chaleco acolchado con relleno tacto pluma.

Cremalleras invertidas a tono con protector de barbilla y tirador. Dos botaiillos laterales con cremalleras. Ribete elástico en bajo y aisa. Forro interior a contraste. Prenda ligera y plegable.

Print code: P

Exterior: 100% poliéster, 300T.

Forro: 100% poliéster.

Guata: 100% poliéster, efecto pluma.

290 g/m<sup>2</sup>.

Talle 4XL en color: 55;02.

1 10



### 5093 Oslo woman | S - 2XL

Chaleco acolchado entallado con relleno tacto pluma.

Cremalleras invertidas a tono con protector de barbilla y tirador. Dos botaiillos laterales con cremalleras. Ribete elástico en bajo y aisa. Forro interior a contraste. Prenda ligera y plegable.

Print code: P

Exterior: 100% poliéster, 300T.

Forro: 100% poliéster.

Guata: 100% poliéster, efecto pluma.

290 g/m<sup>2</sup>.

1 10



Gilet\_Vest



→ Reine

// Women's Padded Vest



### 5076 Reine | S - 2XL

Chaleco acolchado de mujer con capucha extraíble. Cuello alto. Cierre frontal con cremallera oculta por solapa. Dos bolsillos con cierre de botón a presión. Aperturas laterales con cremalleras. Acceso interior en pecho para reprocesos. Print code: P

Tejido Exterior: 100% Poliéster

Guata: 100% Poliéster

Forro: 100% Poliéster

708 g/m<sup>2</sup>



Men: 80 | Size L  
Women: 225 | Size S  
Kids: 170 cm



// Nebraska



### 6436 Nebraska | S - 4XL | 4 - 16

**Softshell de 2 capas.** Interior cálido en tejido micropolar. Cremallera central invertida a tono con protector de barbilla y tirador. Dos bolsillos laterales y uno en el pecho con cremallera. Puños ajustables con velcro. Bajo con ajustadores interiores laterales.

Print code: N(8), O2, P

Dos capas.

Exterior: 92% poliéster / 8% elastano.

Interior: 100% poliéster micropolar extra-cálido.  
300 g/m².

Talle 4XL en color: 55;02.

1 15



### 6437 Nebraska woman | S - 3XL

**Softshell de 2 capas entallado.** Interior cálido en tejido micropolar. Cremallera central invertida a tono con protector de barbilla y tirador. Dos bolsillos laterales y uno en el pecho derecho con cremallera. Puños ajustables con velcro. Bajo con ajustadores interiores laterales.

Print code: N, O2, P

Dos capas.

Exterior: 92% poliéster / 8% elastano.

Interior: 100% poliéster micropolar extra-cálido.  
300 g/m².

1 15



→ Casual\_Collection\_



→ Two-Layer\_Softshell\_



105



Two-Layer\_Softshell



### 6432 Antartida | S - 3XL | 4 - 16

**Softshell de 2 capas.** Interior cálido en tejido micropolar. Cremallera central invertida a contraste con protector de barbilla y tirador. Caneú frontal. Dos bolsillos laterales y uno en el pecho izquierdo con cremallera. Puños ajustables con velcro. Bajo con ajustadores interiores laterales.

**Print code:** N(8), O2, P

Dos capas.

Exterior: 92% poliéster / 8% elastano.

Interior: 100% poliéster micropolar extra-cálido.  
300 g/m<sup>2</sup>.



### 6433 Antartida woman | S - 3XL

**Softshell de 2 capas entallado.** Interior cálido en tejido micropolar. Cremallera central invertida a contraste con protector de barbilla y tirador. Dos bolsillos laterales y uno en el pecho con cremallera. Puños ajustables con velcro. Bajo con ajustadores interiores laterales.

**Print code:** N(8), O2, P

Dos capas.

Exterior: 92% poliéster / 8% elastano.

Interior: 100% poliéster micropolar extra-cálido.  
300 g/m<sup>2</sup>.



Collection.



Man: 011 | 06a L  
Woman: 03 | 06a S  
9000 150 00



→ Antartida



Men: CF / Sols L

## 6428 Siberia | XS - 3XL

Softshell de 2 capas. Cremallera central inyectada a contraste con protector de barbilla y tirador. Interior cálido en tejido micropolar a contraste. Dos bolsillos laterales y uno en el pecho con cremallera invisible y tirador. Pequeño bolsillo en manga izquierda. Ribete elástico en puños y bajo. Capucha extraíble con forro micropolar a contraste.

Print code: N(8), G2, P

Dos capas.

Exterior: 92% poliéster / 8% elastano.

Interior: 100% poliéster micropolar extra-cálido. 300 g/m<sup>2</sup>.

1 15



# // Siberia





## 6435 Rudolph | S - 3XL

**Softshell de 3 capas.** Cremallera completa con protector de barbilla y tirador. Dos bolsillos laterales y uno en el pecho derecho con cremallera y tirador. Puños ajustables con velcro. Canebrú en la parte delantera y espalda. Bajo con ajustadores inferiores laterales.

**Print code:** N(8), O2, P

Tres capas:

Exterior: 95% poliéster / 5% elastano.

Interior: 100% poliéster micropolar extra-cálido. 300 g/m<sup>2</sup>.

1 15



→ New

Quilted Jacket



### 6440 California | XS - 3XL

**Chaqueta unisex ligeramente acolchada combinada con dos colores.** Cuello, puños y bajo en rib 1x1, con dos líneas a contraste. Bolsillos laterales con cremallera. Interior forrado. Botones a presión con acabado de plástico a contraste. Acceso interior en pecho izquierdo y espalda para reprocesos. **Print code:** N(8), 0

Exterior: 100% Poliéster, tafetán

Gueta: 100% Poliéster

Forno: 100% Poliéster

220g/m<sup>2</sup>



→  
New  
California



→ Makalu



Macys.com

2025 // Collection



## 5079 Makalu | S - 3XL

**Chequeta ligera repelente al agua.**

Cuello alto y capucha extraíble con ajustadores.

Cremallera frontal y protector de barbilla. Forro interior micropolar. Puños elásticos. Dos bolsillos laterales con cremallera y un bolsillo interior en pecho izquierdo.

Print code: N(8), O2, P.

Tejido exterior: 100% poliéster

Guata: 100% poliéster

Forro: 100% poliéster, micropolar

330 g/m<sup>2</sup>



S

15

02

// Light\_Waterproof Jacket



Man: 19 / Size L  
Woman: 20 / Size S

# // Finland

→ Quilted Jacket





### 5094 Finland | S - 3XL

**Chequeta acolchada con relleno tacto pluma.** Cremalleras invertidas a tono con protector de barbilla y tirador. Dos bolsillos laterales con cremalleras. Ribete elástico a tono en puños y bajo. Forro interior a contraste. Prenda ligera y plegable.

Print code: P

Exterior: 100% poliéster, 300T.

Forro: 100% poliéster.

Guata: 100% poliéster, efecto pluma.  
290 g/m<sup>2</sup>.

1 10



### 5095 Finland woman | S - 2XL

**Chequeta acolchada entallada con relleno tacto pluma.** Cremalleras invertidas a tono con protector de barbilla y tirador. Dos bolsillos laterales con cremalleras. Ribete elástico a tono en puños y bajo. Forro interior a contraste. Prenda ligera y plegable.

Print code: P

Exterior: 100% poliéster, 300T.

Forro: 100% poliéster.

Guata: 100% poliéster, efecto pluma.  
290 g/m<sup>2</sup>.

1 10



→ Norway

// Quilted\_Jacket\_





### 5090 Norway | S - 3XL | 4 - 16

Chaqueta de hombre acolchada con relleno tacto pluma y capucha. Cremallera invertida a tono con protector de barbilla y tirador. Dos bolsillos laterales con cremalleras. Ribete elástico a tono en puños, bajos y apertura de capucha. Forro interior a contraste. Prenda ligera y plegable.

Print code: P

Exterior: 100% poliéster, 300T.

Forro: 100% poliéster.

Guata: 100% poliéster, efecto pluma.  
290 g/m<sup>2</sup>.

1 10



### 5091 Norway woman | S - 2XL

Chaqueta de mujer acolchada entallada, con relleno tacto pluma y capucha. Cremallera invertida a tono con protector de barbilla. Dos bolsillos laterales con cremalleras. Ribete elástico a tono en puños, bajos y apertura de capucha. Forro interior a contraste. Prenda ligera y plegable.

Print code: P

Exterior: 100% poliéster, 300T.

Forro: 100% poliéster.

Guata: 100% poliéster, efecto pluma.  
290 g/m<sup>2</sup>.

1 10





Man: 55 / Size L  
Kids: 200.00

## 5080 Nepal | S - 3XL | 4 - 16

**Parca acolchada.** Capucha fija con visera. Cremallera frontal a tono con doble tirador y protector de barbilla. Puños elásticos. Dos bolsillos laterales con cremallera. Acceso interior para marcaje.  
**Print code:** P

Tejido exterior: 100% poliéster, tafetán  
Guata: 100% poliéster  
Forro: 100% poliéster, tafetán  
708 g/m<sup>2</sup>

1 10





## 5075 Tallin | S - 3XL | 4 - 18

Chequeta acolchada combinada con capucha fija.  
Cremallera frontal cubierta con una tapeta. Protector de  
barbilla. Dos bolsillos laterales con cremallera. Puños  
elásticos. Acceso interno para reprocesos en espalda y  
pecho izquierdo.

Print code: P

Tejido Exterior: 100% Poliéster

Guata: 100% Poliéster

Forro: 100% Poliéster

708 g/m<sup>2</sup>

1 10



→ Tallin



## 1120 Minsk | S - 3XL

Chaqueta de manga ranglán y capucha.

Combinada en dos tejidos:

- Acolchado con relleno tacto pluma en frontal y espalda.

- Softshell en mangas, paneles laterales y capucha.

Cremallera invertida a tono con protector de barbilla y tiradores.

Dos bolsillos laterales con cremalleras. Ribete elástico a tono en

capucha y puños. Espalda más larga que el delantero.

Print code: N(8), O1, P

Frontal y espalda: 100% poliéster

Guata: 100% poliéster; efecto pluma.

Mangas: 100% poliéster Interlock

290 g/m<sup>2</sup>.

1 10



# // Minsk



## 5085 Surgut | S - 3XL

Chaqueta acolchada repelente al agua. Capucha extraíble con ajustadores. Cuello alto. Cremallera central a tono con protector de barbilla. Dos bolsillos laterales con cremallera. Punto canalé 2x1 en puños y cintura. Acceso para personalización en pecho izquierdo y espalda.

Print code: P

Tejido exterior: 100% poliéster, tafetán

Gusta: 100% poliéster

Forro: 100% poliéster, tafetán,  
335g/m<sup>2</sup>



10



→ Surgut



→ New



→ New

→ Waterproof\_Jacket\_





## 5073 America woman | S - 3XL

**Parka acolchada entallada e impermeable para mujer.** Cuello alto con capucha plegable y cierre de velcro. Cremallera central a tono con solapa. Bolsillos laterales con cremallera y tapeta fija. Bolsillo interior con cierre de velcro. Puños ajustables con trabilla de velcro. Acceso interior para reprocesos en espalda y pecho izquierdo.

**Print code:** N(8), O, P

Exterior: 100% poliéster reciclado  
 Forro: 100% poliéster reciclado  
 Guata: 100% poliéster reciclado  
 400g/m<sup>2</sup>

1 10



## 5072 America | S - 3XL | 4 - 16

**Parka acolchada impermeable.** Cuello alto con capucha plegable y cierre de velcro. Cremallera central a tono con solapa. Bolsillos laterales con cremallera y tapeta fija. Bolsillo interior con cierre de velcro. Puños ajustables con trabilla de velcro. Acceso interior para reprocesos en espalda y pecho izquierdo.

**Print code:** N(8), O, P

Exterior: 100% poliéster reciclado  
 Forro: 100% poliéster reciclado  
 Guata: 100% poliéster reciclado  
 400g/m<sup>2</sup>

1 10





# Yukon\_& Alaska

// Parka\_Jacket\_

NA ALTA



### 1106 Alaska | S - 3XL

**Chequeta impermeable en tejido cuadrillé con forro interior.** Cuello alto y capucha extensible con ajustadores. Cremallera frontal inyectada y protector de barbilla. Un bolsillo en el pecho y dos laterales con cremallera. Puños con abertura para pulgar y ajustador de velcro. Dos bolsillos interiores con velcro. Ajustadores en interior del bajo.

**Print code:** N(8), O2

Exterior: 100% poliéster cuadrillé.  
Forro: 100% poliéster.  
300 g/m<sup>2</sup>.

1 10



### 1108 Yukon | S - 3XL

**Chequeta acolchada impermeable.** Cuello alto con interior forrado en micropolar. Cremallera central inyectada al tono con protector de barbilla y tirador. Un bolsillo en el pecho y dos laterales con cremallera y solapa. Puños ajustables en canalé 1x1. Acceso interior para marcaje.

**Print code:** N(8), O2, P

100% poliéster impermeable, 300 g/m<sup>2</sup>.

1 10



## 5200 Island | S - 2XL

Chubasquero Unisex. Cuello alto y capucha extraíble con cordones ajustables. Cremallera central al tono con tirador. Dos bolsillos laterales de cremallera con solapa. Puños elásticos. Bejo con cordones ajustables en interior. Goma elástica en el interior del bolsillo para su plegado y guardado.  
Print code: F(1)

100% poliéster tafetán, 70 g/m<sup>2</sup>.

1 50



## 5074 Escocia | S-2XL

Chubasquero unisex. Cuello alto y capucha extraíble con cordones ajustables. Cremallera central al tono con tirador. Dos bolsillos laterales con solapa. Puños elásticos. Bajo con cordones ajustables en interior. Goma elástica en el interior del bolsillo para su plegado y guardado.

Print code: F(1)

Exterior: 100% poliéster impermeable, tratamiento silver coating, 70 g/m<sup>2</sup>.

1 50



→ Escocia



→ Sitka

// Waterproof Raincoat



### 5201 Sitka | S - 3XL

Chubasquero impermeable. Capucha fija con visera. Cremalleras y costuras termoselladas. Detalles a contraste en color negro. Dos bolsillos laterales con cremallera. Bajo posterior con apertura. Print code: P

100% poliéster, PU, 210 g/m<sup>2</sup>.

1 10



### 5202 Sitka woman | S - 3XL

Chubasquero impermeable entallado. Capucha fija con visera. Cremalleras y costuras termoselladas. Detalles a contraste en color negro. Dos bolsillos laterales con cremallera. Bajo posterior con apertura. Print code: P

100% poliéster, PU, 210 g/m<sup>2</sup>.

1 10





# // Trousers

→ Madrid

→ 40°30'N 3°40'O

→ Spain







**8415 Brock**

38 - 60  
270 g/m<sup>2</sup>  
1 Colour

Pg. 139



**8418 Brock Woman**

36 - 52  
270 g/m<sup>2</sup>  
1 Colour

Pg. 139



**9145 Beverly**

38 - 60  
200 g/m<sup>2</sup>  
3 Colours

Pg. 141



**9146 Beverly Woman**

36 - 52  
200 g/m<sup>2</sup>  
3 Colours

Pg. 141



**9107 Hilton**

36 - 48  
280 g/m<sup>2</sup>  
3 Colours

Pg. 143



**9106 Ritz**

36 - 52  
280 g/m<sup>2</sup>  
3 Colours

Pg. 143



**1170 Larisa**

S - 2XL  
225 g/m<sup>2</sup>  
2 Colours

Pg. 144



**9005 Ringo**

38 - 52  
200 g/m<sup>2</sup>  
3 Colours

Pg. 147



# Quick // Finder.



### 8415 Brock | 38 - 60

#### Pantalón vaquero de hombre.

- De corte regular fit y tiro medio.
- Cinturilla con 5 trabillas.
- Bragueta con cremallera metálica.
- Dos bolsillos frontales y bolsillo portamonedas.
- Dos bolsillos traseros.
- Corte semientallado en tejido elástico.

Print code: N, O, P

78% algodón / 20% poliéster / 2% elastano, 370 g/m<sup>2</sup>



### 8416 Brock woman | 36 - 52

#### Pantalón vaquero de mujer.

- De corte regular fit y tiro medio.
- Cinturilla con 5 trabillas.
- Bragueta con cremallera metálica.
- Dos bolsillos frontales y bolsillo portamonedas.
- Dos bolsillos traseros.
- Corte semientallado en tejido elástico.

Print code: N, O, P

76% algodón / 20% poliéster / 2% elastano, 370 g/m<sup>2</sup>.



→ Brock



// Beverly

DUO 

### 9145 Beverly | 38 - 60

Pantalón largo de hombre.

- Trabillas para cinturón.
- Cierre con cremallera y botón.
- Trabillas para cinturón.
- Bolsillos laterales.
- Bolsillo frontal derecho portamonedas.

Print code: N(8), Q, P

70% poliéster / 30% elastomultiéster, 200 g/m<sup>2</sup>.

 1  25



DUO 

### 9146 Beverly woman | 36 - 52

Pantalón largo de mujer.

- Trabillas para cinturón.
- Cierre con cremallera y botón.
- Bolsillos laterales.
- Bolsillo frontal derecho portamonedas.

Print code: N(8), Q, P

70% poliéster / 30% elastomultiéster, 200 g/m<sup>2</sup>.

 1  25



→ Basic\_PoloShirt\_



→ Casual\_Collection\_



# Hilton & Ritz



→ 97% Cotton // 3% Elastano





DUO →

### 9106 Ritz | 38 - 52

**Pantalón largo de hombre con tejido resistente y cómodo.**

- Trabillas para cinturón.
- Dos bolsillos laterales de corte oblicuo tipo "chino".
- Dos bolsillos traseros de ojal con botón y costura de adorno.
- Pinzas traseras.
- Especial para hostelería y ámbito laboral.

Print code: N(8), O1, P

97% algodón / 3% elastano, 280 g/m<sup>2</sup>.

1

20



DUO →

### 9107 Hilton | 36 - 48

**Pantalón largo de mujer entallado con tejido resistente y cómodo.**

- Trabillas para cinturón.
- Dos bolsillos laterales con bolsillo monedero.
- Dos bolsillos traseros con costura de adorno.
- Detalle de canesú estilo vaqueros.
- Especial para hostelería y ámbito laboral.

Print code: N, Q, P

97% algodón / 3% elastano, 280 g/m<sup>2</sup>.

1

20





## 1170 Larisa | S - 2XL

Pantalón de mujer en tejido elástico. Cinturilla con cordón ajustable y elástico en la parte trasera. Pinzas en la parte delantera. Dos bolsillos frontales. Dos bolsillos traseros decorativos.

Print code: N(8), O, P

65% viscosa / 31% poliamida / 4% elastano, 325 g/m<sup>2</sup>.

1 25

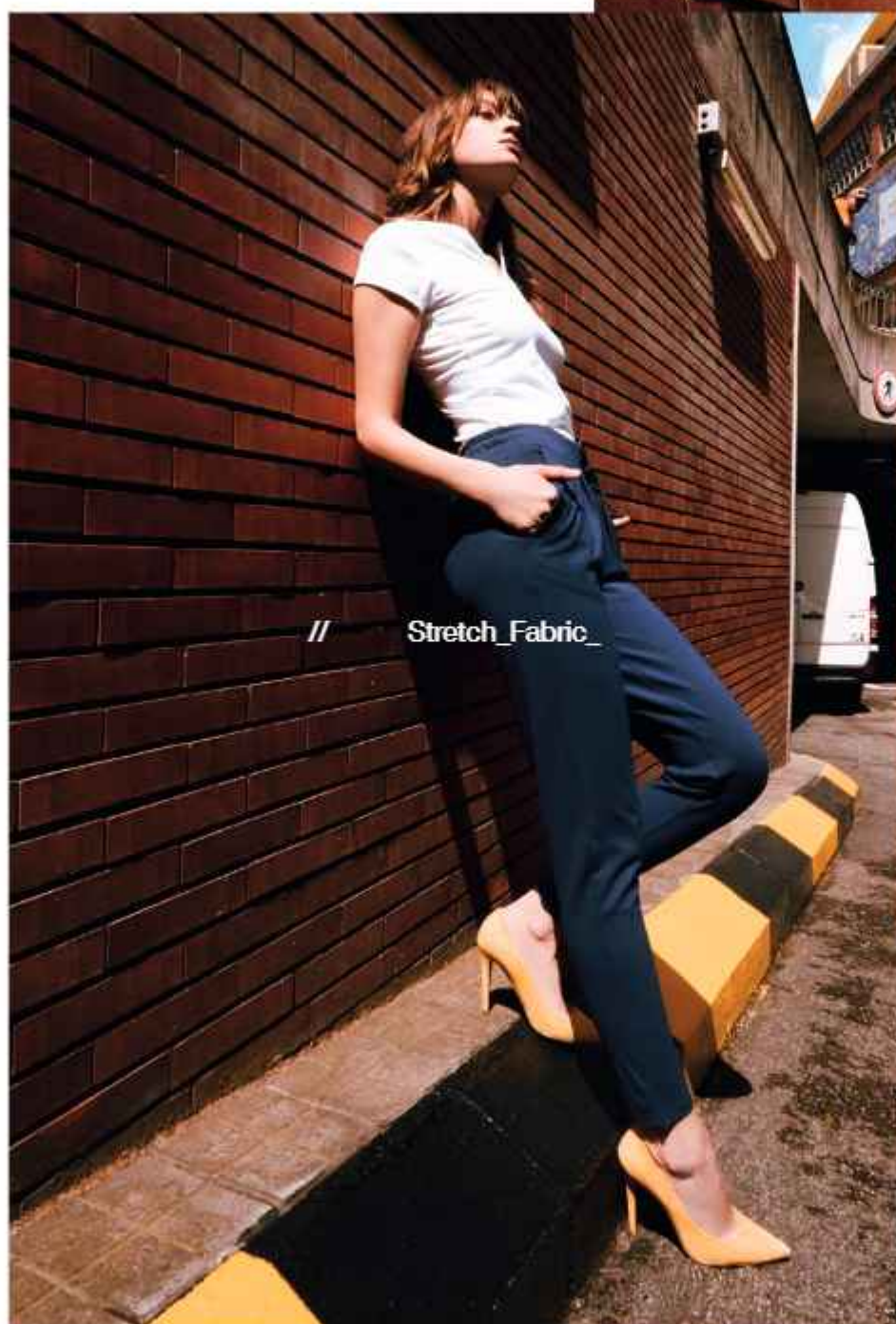



Larisa  
↑

# → Ringo



→ 97% Cotton // 3% Elastane



## 9005 Ringo | 38 - 62

Pantalón corto con elastano para laboral y tiempo libre.

- Doblado en el bajo.
- Bolsillos laterales y traseros.
- Tejido resistente, cómodo y con libertad de movimiento.

Print code: N(B), O1, P.

97% algodón / 3% elastano, 290 g/m<sup>2</sup>.



# Kids Collec \_tion



148/205



## 7200 Honey | 3M - 18M

Body de manga corta con escote de hombros cruzados. Cierre con botones a presión en la parte inferior. Cuello y bajo ribeteados con canalé 1x1.

Print code: F(6), N(8), D1, P

96% algodón peinado / 4% elastano, punto liso, 175 g/m<sup>2</sup>.

5 100



## 7202 Honey I/s | 3M - 18M

Body de manga larga con escote de hombros cruzados. Cierre con botones a presión en la parte inferior. Cuello y bajo ribeteados con canalé 1x1.

Print code: F(6), N(8), D1, P

96% algodón peinado / 4% elastano, punto liso, 175 g/m<sup>2</sup>.

5 100



# // Honey //







# // Baboy



## 6564 Baby | 6M - 24M

**Camiseta Manga Corta.** Cuello redondo en canalé 1x1. Abertura en hombro con corchetes desde la talla 6m a 18m. Costuras laterales.

**Print code:** F(6), N(8), 01, P, Y

100% algodón peinado, punto liso, 160 g/m<sup>2</sup>.

5 100



## 7203 Baby I/s | 6M - 24M

**Camiseta Manga Larga.** Cuello redondo en canalé 1x1. Abertura en hombro con corchetes desde la talla 6m a 18m. Costuras laterales.

**Print code:** F(6), N(8), 01, P, Y

100% algodón peinado, punto liso, 160 g/m<sup>2</sup>.

5 100



// 100% Organic Cotton // OCS Certified.



6690 Golden | S - 3XL | 3/4 - 11/12

Camiseta tubular de manga corta en Algodón Orgánico. Cuello redondo con Rib 1x1. Costuras decorativas en bajo y mangas. Costuras laterales en tallas de niño. Tubular tallas adulto.

Print code: F(6), N2(8), N3(8), N4(8), O1, P, Y3, Y4

100% Algodón Orgánico Peinado, punto liso.

Color: 160 g/m<sup>2</sup>. Blanco: 170 g/m<sup>2</sup>.

Color gris vigoré 58: 85% Algodón Orgánico / 15% viscosa

5 100



↑ Golden

// 100% Organic Cotton // OCS Certified.



### 6698 Breda | S - 3XL | 3/4 - 11/12

Camiseta tubular de manga corta en algodón orgánico certificado OCS. Cuello redondo en canalé 1x1. Cobrecostruras reforzadas en cuello. Talle de niño con costuras laterales. Print code: F(6), N2(8), N4(8), O1, P, Y3, Y4.

100% algodón orgánico, 173 g/m<sup>2</sup>  
Color gris vigoré 58: 85% algodón orgánico y 15% viscosa

5 30



→ Breda



→ Basic\_T-Shirt\_



### 6554 Beagle | XS - 4XL | 1/2 - 11/12

Camiseta de manga corta. Cuello redondo con elastano y cubrecosturas de hombro a hombro. Tubuler en tallas de adulto y con costuras laterales en tallas de niño.

Print code: F(6), N2(8), N3(8), N4(8), O1, P, Y2, Y3, Y4

100% algodón, punto liso, 155 g/m<sup>2</sup>.

Color gris vigoré 58: 85% algodón / 15% viscosa.

Talla 4XL en color: 01,276;277;55;02.

5 100



### 6627 Jamaica | S - 3XL | 1/2 - 11/12

Camiseta de manga corta entallada. Cuello redondo de dos capas en canalé 1x1 con cubre costuras de hombro a hombro. Costuras laterales.

Print code: F(6), N2(8), N3(8), N4(8), O1, P, Y2, Y3, Y4

100% algodón, punto liso, 155 g/m<sup>2</sup>.

Color gris vigoré 58: 85% algodón / 15% viscosa.

5 100





### 6550 Braco | S - 5XL | 3/4 - 11/12

Camiseta de manga corta. Cuello redondo de 4 capas en canalé 1x1 con cubrecosturas de hombro a hombro. Costuras laterales.

Print code: F(6), N2(8), N3(8), N4(8), O1, P, Y3, Y4

100% algodón peinado, punto liso, 180 g/m<sup>2</sup>.  
Color gris vigoré 58: 85% algodón / 15% viscosa.

Talla 4XL en color: 01;02.

Talla 5XL en color: 01;02.

5 50



### 6502 Dogo premium | S - 6XL | 3/4 - 11/12

Camiseta de manga corta. Cuello redondo de 4 capas en canalé 1x1 con cubrecosturas de hombro a hombro. Costuras laterales.

Print code: F(6), N2(8), N3(8), N4(8), O1, P, Y3, Y4

100% algodón, punto liso, 165 g/m<sup>2</sup>.  
Color gris vigoré 58: 85% algodón / 15% viscosa.

Talla 4XL en color: 01;58;60;05;55;56;02.

Talla 5XL en color: 01;55;02.

5 100



# // Braco & Dogo



## 6681 Stafford | S - 5XL | 3/4 - 11/12

Camiseta de manga corta. Cuello redondo con elastano.  
Tabular en tallas de adultos; costuras laterales en talla de niño.  
Print code: F(6), M2(8), N3(8), N4(8), B1, P, V3, Y4

100% Algodón, punto liso, 190 g/m<sup>2</sup>.  
Color gris vigoré 58: 85% algodón / 15% viscosa

Talla 4XL en color: 01,58;60,05;55;02.  
Talla 5XL en color: 01,02.



5 50



# Stafford

# // Akita & Sublima



## 6534 Akita | S - 2XL | 1/2 - 11/12

Camiseta de manga corta. Cuello redondo ribeteado con costuras laterales.

Print code: F1(6), N2(8), N3(8), N4(8), O1, P, R, R2

100% poliéster, tacto algodón, 155 g/m<sup>2</sup>.



## 7129 Sublima | S - 3XL | 3/4 - 11/12

Camiseta de manga corta. Cuello redondo ribeteado. Costuras laterales.

Print code: F1(6), N2(8), N3(8), N4(8), O1, P, R, R2

100% poliéster, tacto algodón, 150 g/m<sup>2</sup>.





### 6535 Brenda | S - 2XL | 3/4 - 11/12

Camiseta de tirantes entallada. Sizas y escote ribeteado. Espalda nadadora.

Costuras laterales.

Print code: F(6), N3(B), N4(B), 01, P, Y2, Y3

100% algodón, punto liso, 160 g/m<sup>2</sup>.

Color gris vigore 58: 85% algodón / 15% viscosa.

5 100



### 6545 Texas | S - 3XL | 1/2 - 11/12

Camiseta de tirantes semientallada. Sizas y escote ribeteado. Costuras

laterales remalladas a 4 hilos.

Print code: F(6), N3(B), N4(B), 01, P, Y2, Y3, Y4

100% algodón, punto liso, 155 g/m<sup>2</sup>.

Color gris vigore 58: 85% algodón / 15% viscosa.

5 100



// Tank\_tops\_

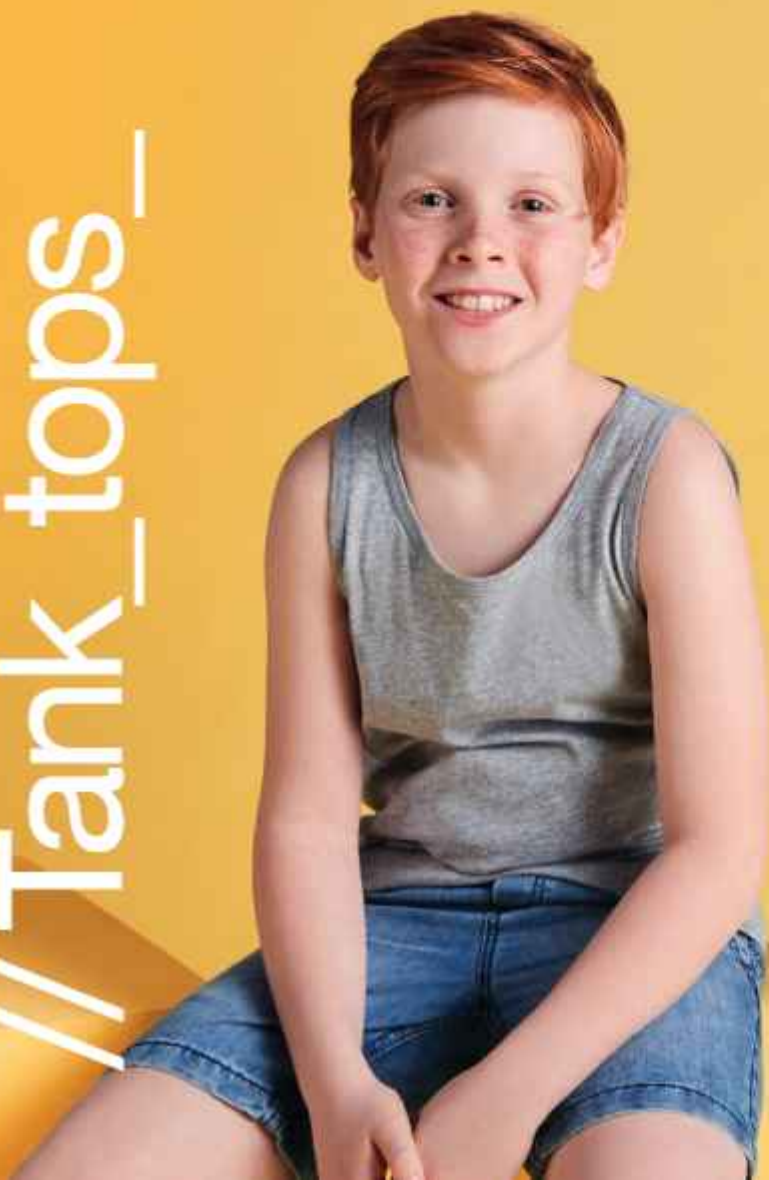





# → Extreme & Pointer



## 1217 Extreme | S - 4XL | 3/4 - 11/12

Camiseta de manga larga tubular. Cuello redondo de 4 capas en canalé 1x1 con cubrecosturas de hombro a hombro. Tubular en tallas de adultos, costuras laterales en talla de niño.

Print code: F1(6), N3(8), N4(8), O1, P, Y3, Y4

100% algodón, punto liso, 160 g/m<sup>2</sup>.

Color gris vigoré 58: 85% algodón / 15% viscosa.

Talla 4XL en color: 01;58;55;02.

📦 1 🧺 50



## 1205 Pointer child | 3/4 - 11/12

Camiseta manga larga con costuras laterales. Cuello 4 capas y puños en canalé 1x1. Cubre costuras de hombro a hombro.

Print code: F(6), N(8), O1, P, Y

100% algodón, punto liso, 165 g/m<sup>2</sup>.

📦 1 🧺 100





## 6638 Star | XS - 4XL | 1/2 - 11/12

Polo de manga corta. Cuello y ribete de manga en canalé 1x1.  
Tapeta con 3 botones. Cubrecosturas reforzado en cuello.  
Aperturas laterales en el bajo. Bolsillo opcional.  
Print code: F(6), N2(6), N3(6), N4(6), O1(6), P(6), Y3(6), Y4(6)

100% algodón, punto piqué, 200 g/m<sup>2</sup>.  
Color gris vigoré 58: 85% algodón, 15% viscoosa.

Talla 4XL en color: 01;58;55;02.

5 50



# Star





## 6609 Pegaso premium | S - 5XL | 1/2 - 11/12

Polo de manga corta. Cuello y ribete de mangas en canalé 1x1, con detalle en relieve. Tapeta con 3 botones. Cubrecosturas reforzado en cuello. Aperturas laterales y bolsillo opcional. Admite lavado a 60 grados.

Print code: F(6), W(8), 01, P, Y

60% Algodón / 40% Poliéster, punto piqué.  
Color: 190 g/m<sup>2</sup>. Blanco: 220 g/m<sup>2</sup>.

Talle 5XL en color: 01;00;57;05;55;56;02.

Talle 1/2 en color: 01.

5

30



→ Pegaso



## 6635 Estrella I/s | S - 3XL | 1/2 - 11/12

Palo de manga larga. Cuello y puños en canalé 1x1.  
Tapeta con 3 botones. Cubrecosturas reforzado en  
cuello. Aperturas laterales en el bajo. Bolsillo opcional.  
Print code: F(S), N(B), 01, P, Y

100% algodón, punto piqué, 220 g/m<sup>2</sup>.  
Color gris vigoré 58: 85% algodón / 15% viscosa.

1 25



Winter\_Polo-Shirt\_

//

→ Estrella



## 5008 Carpe child | 1/2 - 11/12

Polo de manga larga. Cuello y Puños en canalé 1x1 con elastano. Tapeta con 2 botones. Cubrecosturas interior.  
Print code: F(6), N(8), O1, P, Y

65% poliéster / 35% algodón, punto piqué, 220 g/m<sup>2</sup>.

1

50

O1

# & Carpe



## 1070 Clasica | XS - 3XL | 1/2 - 11/12

Sudadera clásica Unisex. Cuello, puños y cintura de punto canelé 1x1 con elastano. Cubrecosturas reforzadas en cuello. Print code: F3(S), N(S), O3, P

50% algodón / 50% poliéster, falpa perchada, 230 g/m<sup>2</sup>.  
Color gris vigore 58: 55% algodón / 40% poliéster / 5% viscosa.

Color blanco ceniza vigore: 57% algodón / 42% poliéster / 1% viscosa.

1

30



# Clasica



→  
Urban  
& Badet



1067 Urban | XS - 4XL | 3/4 - 11/12

**Sudadera con capucha.** Línea en colores sólidos y línea bicolor. Línea bicolor con interior de capucha y con cordón ajustable a contraste. Cubrecosturas en el cuello y bolsillo canguro. Puños y cintura con punto canalé 1x1 con elastano. Modelo de niño sin cordón.  
Print code: F3(6), N(8), O3, P

50% algodón / 50% poliéster, felpa perchada, 280 g/m<sup>2</sup>.  
Color gris vigoré 58: 55% algodón / 40% poliéster / 5% viscosa.

Talla 4XL en color: 02;5802;5558;0258.

1 25



1058 Badet | XS - 3XL | 3/4 - 11/12

**Sudadera con capucha y manga ranglán unisex.** Capucha con detalle cruzado, cordones planos y ojales metálicos. Mangas, forro de capucha y cordones a contraste. Bolsillo canguro. Puños y bajo en canalé 1x1 con elastano. Modelo de niño sin cordón.  
Print code: F3(6), N(8), O3, P

50% algodón / 50% poliéster, felpa perchada, 280 g/m<sup>2</sup>.  
Color Gris vigoré 58: 55% algodón / 40% poliéster / 5% viscosa.

1 25





Montblanc



### 6421 Montblanc | S - 3XL | 3/4 - 11/12

Sudadera de felpa con capucha y cremallera central.

Puño, cintura y contorno de capucha en punto canalé 2x2.

Bolsillo estilo canguro.

Print code: F3(6), N(B), 02, P

50% algodón / 50% poliéster, felpa parchada, 280 g/m<sup>2</sup>, 3% elastano en puños.

Color gris vigoré 58: 55% algodón / 40% poliéster / 5% viscosa.







## 6439 Ulan | XS - 3XL | 3/4 - 11/12

Sudadera de cuello alto con cremallera central a tono. Vista interior del cuello en el mismo tono con cubrecosturas reforzado. Punto canalé 1x1 en puños y cintura.

Print code: F3(6), N(6), O2, P

50% algodón / 50% poliéster, felpa perchada, 280 g/m<sup>2</sup>.

Color gris vigoré 58: 55% algodón / 40% poliéster / 5% viscose.



→ Ulan

→  
Antartida  
& Nebraska



→ Two-layer Softshell



6432 Antartida | S - 3XL | 4 - 16

Softshell de 2 capas. Interior cálido en tejido micropolar. Cremallera central invertida a contraste con protector de barbilla y tirador. Cansú frontal. Dos bolsillos laterales y uno en el pecho izquierdo con cremallera. Puños ajustables con velcro. Bajo con ajustadores interiores laterales.

Print code: N(8), O2, P

Dos capas.

Exterior: 92% poliéster / 8% elastano.

Interior: 100% poliéster micropolar extra-cálido.

300 g/m<sup>2</sup>.



6436 Nebraska | S - 4XL | 4 - 16

Softshell de 2 capas. Interior cálido en tejido micropolar. Cremallera central invertida a tono con protector de barbilla y tirador. Dos bolsillos laterales y uno en el pecho con cremallera. Puños ajustables con velcro. Bajo con ajustadores interiores laterales.

Print code: N(8), O2, P

Dos capas.

Exterior: 92% poliéster / 8% elastano.

Interior: 100% poliéster micropolar extra-cálido.

300 g/m<sup>2</sup>.

Talla 4XL en color: 55;02.

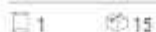



# // Artic & Himalaya



## 6412 Artic | S - 4XL | 2 - 16

**Chaqueta polar de cuello alto.** Cremalleras inyectadas a tono con tiradores en tejido. Cubrecosturas reforzado a tono. Bolsillos laterales. Puños con ribete elástico. Bajo con ajustadores interiores laterales.

Print code: N(8), O2, P

100% poliéster, polar, 300 g/m<sup>2</sup>.

Talla 4XL en color: 60;05;55;56;23;02.



1



15



## 1095 Himalaya | XS - 2XL | 3/4 - 11/12

**Micropolar de media cremallera y cuello alto.** Protector de barbilla. Puños con ribete elástico a tono.

Print code: N(8), O2, P

100% poliéster micropolar, 155 g/m<sup>2</sup>.



1



25





### 5092 Oslo | S - 4XL | 4 - 16

Chaleco acolchado con relleno tacto pluma. Cremalleras invertidas a tono con protector de barbilla y tirador. Dos botillos laterales con cremalleras. Ribete elástico en bajo y sisas. Forro interior a contraste. Prenda ligera y plegable.  
Print code: P

Exterior: 100% poliéster, 300T.  
Forro: 100% poliéster.  
Guata: 100% poliéster, efecto pluma.  
290 g/m<sup>2</sup>.

Talla 4XL en color: 55,02.

1 16



→ Oslo



### 5090 Norway | S - 3XL | 4 - 16

**Chaqueta de hombre acolchada con relleno tacto pluma y capucha.**  
 Cremallera invertida a tono con protector de barbilla y tirador. Dos bolsillos laterales con cremalleras. Ribete elástico a tono en puños, bajos y apertura de capucha. Forro interior a contraste. Prenda ligera y plegable.  
**Print code:** P

Exterior: 100% poliéster, 300T.  
 Forro: 100% poliéster.  
 Guata: 100% poliéster, efecto pluma.  
 290 g/m<sup>2</sup>.

1 10



### 5072 America | S - 3XL | 4 - 16

**Parca acolchada impermeable.** Cuello alto con capucha plegable y cierre de velcro. Cremallera central a tono con solapa. Bolsillos laterales con cremallera y tapeta fija. Bolsillo interior con cierre de velcro. Puños ajustables con trabilla de velcro. Acceso interior para reparos en espalda y pecho izquierdo.  
**Print code:** N(8), O, P

Exterior: 100% poliéster reciclado  
 Forro: 100% poliéster reciclado  
 Guata: 100% poliéster reciclado  
 400g/m<sup>2</sup>

1 10



INTERLOCK\_PLYESTER\_

100K 3



0420 Daytona | S - 3XL | 4 - 16

Camiseta técnica de manga corta transpirable.  
Cuello redondo con cubrecosturas a tono.  
Print code: F(6), N(8), 01, R.

100% poliéster interlock, 135 g/m<sup>2</sup>.

5 50



DAYTONA

WAFFLE\_POLYESTER\_

100% 3



### 0407 Bahrain | S - 4XL | 4 - 16

Camiseta técnica de manga raglán con tejido CONTROL DRY. Cuello redondo con cubrecosturas a tono. Paneles inferiores en mangas. Remallado a tono en aisa y panel de manga.

Certificado UV801.  
Print code: F(6), N(8), 01, R

100% poliéster, waffle interlock, 135 g/m<sup>2</sup>.

Talle 4XL en color: 01;60;05;53;46;02.

5 50



# BAHRAIN

RECYCLED POLYESTER

50%



IMOLA



### 0427 Imola | S - 3XL | 4 - 16

Camiseta técnica de manga corta con tejido de poliéster Reciclado CONTROL DRY. Cuello redondo con cubrecosturas a tono. Etiqueta identificativa con logo ECO en manga.

Embolsado en material reciclado.

Print code: F(6), N(8), O1, R

50% Poliéster Reciclado / 50% Poliéster, Waffle Interlock. 135 g/m<sup>2</sup>.



5



50







## 0425 Montecarlo | S - 3XL | 4 - 16

Camiseta técnica de manga raglán. Cuello redondo con cubrecosturas a tono. Paneles en mangas y costados remallados a tono. Certificado UV801

Print code: F(6), N(8), 01, R

100% poliéster piqué, 150 g/m<sup>2</sup>.

Talle 3XL en color: 01;00;12;05;55;02;221;228.

3 50



# MONTECARLO

100% POLIESTER



# SPORT T-SHIRTS

[NEW]



## 0430 Estoril | S - 3XL | 4 - 14

Camiseta técnica de manga corta. Cuello con cubrecosturas a tono. Bajo espalda ligeramente más largo que el delantero. Costuras laterales desplazadas hacia delante.

Print code: F(6), N(8), O1, P, R

100% poliéster reciclado, waffle interlock, 125 g/m<sup>2</sup>

5 50



## 6652 Detroit | S - 2XL | 4 - 16

Camiseta técnica de manga corta. Tejido frontal fácil secado y tejido espalda rejilla 3D transpirable preparado para absorción y humedad. Costuras remalladas a contraste. Bajo espalda ligeramente más largo que el delantero.

Print code: F(6), N(8), O1, R

Tejido delantero: 100% poliéster bird's eye.

Tejido trasero: 100% poliéster rejilla 3D. 130 g/m<sup>2</sup>.

5 50



## 6595 Shanghai | S - 2XL | 4 - 16

Camiseta técnica de manga raglán transpirable. Tejido principal de fácil secado y tejido microperforado en paneles laterales para una mayor ventilación. Cuello redondo con cubre costuras interior.

Print code: F(6), N(8), O1, R

Tejido principal: 100% poliéster, bird's eye.

Paneles: 100% poliéster microperforado. 140 g/m<sup>2</sup>.

5 50





### 6653 Zolder | S - 2XL | 4 - 16

Camiseta técnica de manga corta transpirable. Tejido frontal en color sólido y tejido a contraste en espalda y mangas en colores vigoré. Tejido agradable al tacto. Espalda ligeramente más largo que el delantero.

Print code: F(6), N(8), 01, R

Tejido delantero: 100% poliéster bird's eye.

Tejido trasero: 100% poliéster space dye. 135 g/m<sup>2</sup>.



### 6654 Austin | S - 2XL | 4 - 16

Camiseta técnica de manga raglán. Cuello redondo y paneles laterales con costuras planas. Tejido con caída y agradable al tacto.

Print code: F(6), N(8), 01

100% poliéster space dye, 140 g/m<sup>2</sup>.





### 6650 Indianapolis | S - 3XL | 4 - 16

Camiseta deportiva de manga ranglán transpirable. Manga y cuello a contraste. Cubrecosturas de refuerzo a tono.

Print code: F(6), N(8), O1, R

100% poliéster, bird's eye, 140 g/m<sup>2</sup>.

5 50



### 6399 Bugatti | S - 2XL | 4 - 16

Camiseta técnica de manga ranglán transpirable. Cuello redondo con cubre costuras a tono. Tejido suave, ligero y fácil secado. Mangas y paneles laterales a contraste.

Print code: F(6), N(8), O1, R

100% poliéster, 140 g/m<sup>2</sup>.

5 50





### 6656 Aida | S - 2XL | 3/4 - 11/12

Camiseta técnica de tirantes entallada transpirable. Espalda nadadora con escote y sisas ribeteadas. Tejido poliéster tacto algodón de secado fácil.  
Print code: F(6), N(8), O1, R

92% poliéster / 8% elasteno, 160 g/m<sup>2</sup>.

5 50



### 0350 Andre | S - 2XL | 1/2 - 11/12

Camiseta técnica de tirantes transpirable. Tejido de fácil secado. Costura angular para mejorar adaptación.  
Print code: F(6), N(8), O1, R

100% poliéster piqué, 140 g/m<sup>2</sup>.

1 50



[NEW]



0432 Estoril I/s | XS - 3XL | 4 - 16

Camiseta técnica de manga larga unisex. Cuello con cubrecosturas a tono. Bajo espalda ligeramente más largo que el delantero. Costuras laterales desplazadas hacia delante.

Print code: F(6), N(8), O1, P, R

100% poliéster reciclado, waffle interlock, 125 g/m<sup>2</sup>

5 50



0415 Montecarlo I/s | S - 2XL | 4 - 16

Camiseta técnica de manga larga raglán. Tejido transpirable de fácil lavado y secado. Remallada al tono en mangas. Cubrecosturas en cuello. Certificado UV801.

Print code: F(6), N(8), O1, R

100% poliéster piqué, 150 g/m<sup>2</sup>

5 50



ESTORIL



### 0404 Monzha | S - 3XL | 4 - 16

Polo técnico de manga corta transpirable y fácil secado. Cuello de canalé y tapeta con tres botones.

Print code: F(6), N(8), O1, P, R

100% poliéster piqué, 150 g/m<sup>2</sup>.

📦 1    🧺 50



### 0402 Tamil | S - 3XL | 4 - 16

Polo técnico de manga corta para hombre en poliéster reciclado antibacteriano. Cuello y detalle ribete de mangas en canalé 1x1. Cubrecosturas reforzado en cuello. Tapeta con 2 botones automáticos ocultos. Piezas de hombros y detalles a contraste. Aperturas laterales en el bajo.

Print code: F1(6), N(8), O1, R, F(6), N(8), O1, P, R

50% poliéster reciclado / 50% poliéster antibacteriano, 140 g/m<sup>2</sup>.  
Color 0102: 150 g/m<sup>2</sup>

📦 1    🧺 50





## 0346 Boca | S - 2XL | 4 - 16

Conjunto deportivo unisex de 2 piezas transpirable. Combinación de 3 tejidos, ofreciendo un rendimiento versátil. Tejido principal suave y cómodo, tejido microperforado en manga para mayor transpiración y tejido CONTROL DRY paneles laterales. Cuello Meo con broche de presión. Pantalón corto con vivos a contraste y parte interior de la pierna en tejido CONTROL DRY. Cinturilla ajustable y cordones.

Print code: F(A), N(S), Q, R

Tejido principal: 100% poliéster interlock.

Panels: 100% poliéster microperforado y 100% poliéster waffle interlock.  
140 g/m<sup>2</sup>.

1 20



# BOCA



# UNITED

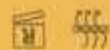

0457 United | S - 2XL | 4 - 16

Conjunto deportivo unisex de 2 piezas transpirable. Camiseta manga corta con cuello pico bicolor. Cubrecosturas reforzado en el interior con vivo en el hombro a contraste. Pantalón corto a contraste de la camiseta con cintura elástica, cordón ajustable en su interior.

Print code: F(6), N(8), O1, R.

100% poliéster, 140 g/m<sup>2</sup>.

1 20





## 0525 Juve | S - 2XL | 4 - 16

Conjunto deportivo de 3 piezas, dos camisetas con semi manga ranglán y un pantalón corto. Camiseta manga sublimada y cuello redondo con tricot en la parte posterior. Pantalón con cinturilla elástica, cordón interior, vivo lateral a contraste y apertura lateral en el bajo.

Print code: F(6), N(B), O1, R

100% poliéster, 140 g/m<sup>2</sup>.

☐ 1 ☑ 20



# JUVE



## 0452 Racing | S - 2XL | 4 - 16

Conjunto deportivo unisex de 3 piezas transpirable. Dos camisetas de manga corta con detalles bicolor. Pantalón corto e contraste de la camiseta con cintura elástica. Cordon ajustable en su interior.

Print order: F(6), N(8), O1, R

100% poliéster, 140 g/m<sup>2</sup>.

1 20



# RACING



## 0417 Roma | M - XL | 8 - 16

Peto deportivo transpirable unisex. Vivo en el mismo tejido en sisas y cuello. Doble pespunte en el bajo.

Print code: N(S), 01

100% poliéster mesh, 90 g/m<sup>2</sup>.

☐ 1    📦 50



# ROMA

# GOALKEEPER'S KIT



## 0413 Porto | M - 2XL | 8 - 16

Camiseta de portero de manga larga ranglán. Tejido transpirable. Paneles laterales, interior de mangas y detalle en el cuello a contraste. Coderas acolchadas.  
Print code: F(6), N(8), O1

100% poliéster, 160 g/m<sup>2</sup>.

1 25



## 0552 Bayern | M - 2XL | 8 - 16

Pantalón largo de portero transpirable. Inserciones laterales acolchadas con cinturilla elástica con cordón interior ajustable. Bajo con puño.  
Print code: N(8), O

100% poliéster, 250 g/m<sup>2</sup>.

1 25



## 0551 Arsenal | M - 2XL | 8 - 16

Pantalón corto de portero transpirable. Inserciones laterales acolchadas con cinturilla elástica con cordón interior ajustable.  
Print code: F(6), N(8), O

100% poliéster, 250 g/m<sup>2</sup>.

1 25



## 0491 Soccer | (31/34) - (35/40) - (41/46)

Calcetas de equipación elásticas y transpirables. Refuerzo en puntera y talón. Canalé con elasticidad progresiva adaptándose a diferentes medidas.  
Print code: R

Caña: 100% poliéster.

Pie: 80% poliéster / 17% algodón / 3% elastano.

10 100





### 0418 Lazio | S - 2XL | 4 - 16

Pantalón corto de tejido flexible proporcionando libertad de movimiento. Cinturilla elástica con cordón interior a contraste. Bolsillos laterales con cremallera. Banda lateral decorativa a contraste.

Print code: F(6), N(8), D

100% poliéster interlock, 200 g/m<sup>2</sup>.



1



50



# LAZIO



### 6705 Sport | S - 2XL | 1/2 - 11/12

Pantalón corto unisex. Cinturilla elástica con cordón ajustable. Dos bolsillos laterales.

Print code: F(6), N(8), D, P

100% algodón, punto liso, 200 g/m<sup>2</sup>.

Color gris vigoré 58: 85% algodón / 15% viscosa.



1



50



# SPORT



### 0453 Player | M - 2XL | 4 - 16

**Pantalón corto transpirable.** La estructura del tejido facilita la libertad de movimiento y fácil secado. Cinturilla elástica con cordón ajustable.  
**Print code:** F(6), N(8), O, R

100% poliéster piqué, 140 g/m<sup>2</sup>.

1 50



### 0484 Calcio | M - 2XL | 4 - 16

**Pantalón corto con slip interior.** Tejido transpirable de fácil secado. Cinturilla elástica con cordón ajustable.  
**Print code:** F(6), N(8), O, R

100% poliéster, 140 g/m<sup>2</sup>.

1 50



### 6688 Dortmund | S - 2XL | 4 - 16

**Pantalón corto transpirable.** Cinturilla elástica con cordón interior ajustable. Aperturas laterales. Tejido de fácil secado.  
**Print code:** F(6), N(8), O, R

100% poliéster, 140 g/m<sup>2</sup>.

1 50



### 0553 Celtic | S - 3XL | 4 - 16

**Pantalón corto transpirable con slip interior.** Dos tejidos, el principal facilita el secado y el microperforado proporciona mayor transpiración. Cinturilla elástica con cordón cruzado. Dos bolsillos laterales. Aperturas laterales con diseño asimétrico.  
**Print code:** F(6), N(8), O

Tejido principal: 100% poliéster microfibra, 100 g/m<sup>2</sup>.  
Paneles: 100% Poliéster micro perforado 145g/m<sup>2</sup>.

1 50



# NELLY & CARLA

COTTON\_LEGGINGS



## 0317 Carla | S - 2XL | 4 - 12

Malla a media pierna con aperturas laterales. Cinturilla elástica.  
Print code: N(8), O, P

94% algodón / 6% elastano, punto liso, 270 g/m<sup>2</sup>.

Tallas para niñas, 210 g/m<sup>2</sup>.

Color gris vigoré 58: 81% algodón / 13% viscosa / 6% elastano.

1 50



## 0322 Nelly | S - XL | 4 - 12

Pantalón corto de punto liso agradable al tacto. Cinturilla elástica. Tejido flexible que facilite el movimiento.  
Print code: F(6), N(8), O

100% algodón, punto liso, 210 g/m<sup>2</sup>.

1 100







0398 Agia | S - 2XL | 4 - 12

Leggings con banda lateral a contraste. Cinturilla elástica. Textura extra suave.

Print code: N(8), O, P

94% algodón / 6% elastano, 270 g/m<sup>2</sup>

1 50



# AGIA



0405 Leire | S - 2XL | 4 - 12

Leggings con cinturilla elástica. Textura extra suave.

Print code: N(8), O, P

92% algodón / 8% elastano, punto liso, 270 g/m<sup>2</sup>.

Color gris vigoré 58: 81% algodón / 13% viscosa / 6% elastano.

1 50



# LEIRE





# ADELPHO & NEW ASTUN



## 1173 New astun | S - 2XL | 3/4 - 11/12

Pantalón largo de corte recto con dos bolsillos laterales. Cinturilla elástica con cordón ajustable.

Print code: N(8), O, P

50% algodón / 50% poliéster, felpa perchada, 280 g/m<sup>2</sup>.

Color gris vigoré 58: 55% algodón / 40% poliéster / 5% viscosa.



1



30



## 1174 Adelpho | S - 3XL | 1/2 - 11/12

Pantalón largo de corte pitillo con puño en el bajo. Cinturilla ancha ajustable mediante cordón, costuras reforzadas, bolsillos laterales con cremallera y bolsillo trasero con vista respunteada.

Print code: N(8), O, P

60% algodón / 40% poliéster, felpa no perchada, 280 g/m<sup>2</sup>.

Color gris vigoré 58: 85% algodón / 15% viscosa.



1



30





### 0460 Argos | S - 2XL | 4 - 16

**Pantalón largo corte pitillo.** Cinturilla elástica y cordones interiores ajustables. Bolsillos laterales. Bajos con puño y cremallera.

**Print code:** N(8), O

100% poliéster interlock, 220 g/m<sup>2</sup>.

☐ 1    🕒 30'



### 8419 Coria | S - 2XL | 1/2 - 11/12

**Pantalón largo de hombre de algodón punto liso.** Cinturilla elástica con cordón ajustable. Bolsillos laterales. Doble pespunte en los bajos.

**Print code:** N(8), O, P

100% Algodón, 225 g/m<sup>2</sup>

Color gris vigoré 58: 85% algodón y 15% viscosa

☐ 1    🕒 50'



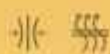

### 0365 Prime | 3XS-2XL | 4 - 10

Camiseta térmica sin costuras. Transpirable y fácil secado. Diseño anatómico extraconfortable. Cuello redondo a la caja.

92% poliamida / 8% elastano, 200 g/m<sup>2</sup>.



1



50



### 0458 Better | XS-2XL | 4/6 - 12/14

Malla térmica transpirable. Tejido suave y confortable, proporcionando máximo confort. Tejido técnico elástico de fácil lavado. Cinturilla y bajos de elástico reforzado.

Print code: N(B), O

92% poliamida / 8% elastano, 240 g/m<sup>2</sup>.



1



50





### 1115 Epiro | S - 2XL | 4 - 16

Sudadera de manga ranglón y media cremallera. Tejido con interior perchado para proporcionar calidez. Parte posterior del cuello y puños en canalé 1x1. Combinable con pantalón NEAPOLIS.

Print code: F2(6), N(8), O2(6), P, R

100% poliéster, 200 g/m<sup>2</sup>.

1 25



### 0521 Neapolis | S - 2XL | 4 - 16

Pantalón largo corte pitillo. Cinturilla elástica y cordones ajustables. Bolsillos laterales. Cortes transversales a mitad de la pierna y bajos con cremallera. Combinable con sudadera EPIRO.

Print code: N(8), O

100% poliéster, 200 g/m<sup>2</sup>.

1 30



# EPIRO & NEAPOLIS



### 0340 Leros | S - 3XL | 4 - 16

Chaqueta deportiva con cierre frontal de cremallera. Bolsillos laterales con cremallera. Cuello, puños y bajo con Rib 1x1. Pieza principal asimétrica en el pecho izquierdo especial para bordados. Combinable con pantalón RODAS.  
Print code: F(6), N(8), O, R

100% Poliéster, interlock perchado, 240 g/m<sup>2</sup>



### 0341 Rodas | S - 3XL | 4 - 16

Pantalón largo de deporte con cinturilla elástica y cordón ajustable. Bolsillos laterales con cremallera. Bandas a contraste Blanco. Bajos con puño rib 1x1. Combinable con chaqueta LEROS.  
Print code: F(6), N(8), O, R

100% Poliéster, interlock perchado, 240 g/m<sup>2</sup>





# LEROS & RODAS



## 0338 Esparta | S - 2XL | 4 - 16

Chándal bicolor de acetato con interior aterciopelado. Chaqueta con bandas laterales, cuello, puños, bajo y bolsillos a contraste. Puños y cintura en canalé 1x1. Cremallera central con cubrebarbilla. Pantalón recto con cremalleras en el bajo. Cinturilla elástica y bolsillos laterales.

Print code: F(6), N(8), Q, R, R

100% poliéster, tejido acetato liso, 210 g/m<sup>2</sup>.

1

15



# ESPARTA

TWO-COLOUR TRACKSUIT

//







## 6410 Creta | S - 2XL | 4 - 16

**Chándal con banda lateral a contraste.** La estructura del tejido proporciona elasticidad para mayor comodidad.

· Chaqueta con cuello alto y cubrecosturas interior. Cuello, puños y bajo con canalé 1x1. Cremallera central inyectada a tono con tirador deportivo. Bolsillos laterales de chaqueta con cremalleras.

· Pantalón con cintura elástica y cordón ajustable. Dos bolsillos laterales y un bolsillo trasero con cremallera. Bajo con puños elásticos en canalé 1x1.

Print code: F(6), N(8), O, P

100% poliéster, tejido acetato liso, 210 g/m<sup>2</sup>.

1 15



# CRETA



## 6402 Evans | S - 2XL | 4 - 16

**Chándal en tejido ligero y elástico.** Chaqueta con pecho a contraste de color y vivo. Cuello alto con cubrecosturas a contraste. Cremallera central. Bolsillos laterales. Puños y cintura en canalé 2x2. Pantalón con cintura elástica y cordón de ajuste. Pieza lateral a contraste con vivo. Bajo con cremallera.

Print code: F(6), N(8), O1, P, R

100% poliéster interlock, 225 g/m<sup>2</sup>.

1 15



# EVANS



# NEPAL & NORWAY



## 5080 Nepal | S - 3XL | 4 - 16

**Parka acolchada.** Capucha fija con visera. Cremallera frontal a tono con doble tirador y protector de barbilla. Puños elásticos. Dos bolsillos laterales con cremallera. Acceso interior para marcaje.

Print code: P

Tejido exterior: 100% poliéster, tafetán

Guata: 100% poliéster

Forro: 100% poliéster, tafetán

708 g/m<sup>2</sup>

1 10



## 5097 Norway sport | S - 2XL | 6 - 14

**Parka acolchada con capucha y relleno tacto pluma.** Resistente al agua. Cremalleras, tiradores y ribete elástico a contraste. Protector de barbilla. Dos bolsillos laterales con cremalleras invertidas. Forro interior a contraste. Prenda ligera y plegable. Espalda ligeramente más larga que el delantero.

Print code: P

Exterior: 100% poliéster, 300T.

Forro: 100% poliéster.

Guata: 100% poliéster, efecto pluma.

290 g/m<sup>2</sup>.

1 10





### 5075 Tallin | S - 3XL | 4 - 16

Chaqueta acolchada combinada con capucha fija. Cremallera frontal cubierta con una tapeta. Protector de barbilla. Dos bolsillos laterales con cremallera. Puños elásticos. Acceso interno para reprocesos en espalda y pecho izquierdo. Print code: P

Tejido Exterior: 100% Poliéster  
Guata: 100% Poliéster  
Forro: 100% Poliéster  
708 g/m<sup>2</sup>

1 | 10



# TALLIN





## 5088 Angelo | XS - 2XL | 4 - 14

Cortavientos con capucha Unisex. Cremallera central a contraste con protector de barbilla y tirador. Bolsillos laterales con cremalleras a contraste y ribete reflectante. Bolsillo en la espalda para guardar prenda con cierre de velcro. Capucha, puños y bajo con ribete elástico en contraste. Interior de capucha con forro rejilla y cubrecosturas.

Print code: F(1)

100% poliéster, 60 g/m<sup>2</sup>.

1 50



# ANGELO

UNISEX\_WINDBREAKER\_





## 6716 Aqua | S - 2XL | 4 - 16

Bañador con dos bolsillos laterales. Cinturilla elástica con cordón ajustable. Bolsillo trasero con cjal y tapeta. Apertura lateral. Slip interior.

Print code: F(6), N(8), D1, P, R

100% poliéster, 100 g/m<sup>2</sup>.

☐ 1 🕒 50



## 9125 Benoit | ONE SIZE - KIDS

Delantal largo de sarga.

- Tirante con cierre ajustador de plástico.
- Cintas laterales para lazada.
- Dos bolsillos frontales con costura en el centro.
- Medida delantal: 90 x 75 cm
- Medidas del bolsillo: 40 x 22 cm.

Print code: F(6), N(8), O, P, R

80% poliéster / 20% algodón, sarga de 220 g/m<sup>2</sup>.

☐ 1 🕒 50



AQUA





### 0381 Kalox | 36/39 - 40/42 - 43/46

Calcetín media caña sublimable. Talón y puntera en color negro. Tejido tacto algodón.

Print code: R

94% poliéster y 6% licra

5

250



### 7041 Uranus | ONE SIZE - KIDS

Gorra de 5 paneles. Cierre ajustable de velcro y orificios de ventilación bordados. Etiqueta removible.

Print code: F(1), N, O1, P

100% algodón, 170 g/m<sup>2</sup>.

25

300



### 7008 Panel | ONE SIZE - KIDS

Gorra de 6 paneles con sándwich a contraste. 6 orificios de ventilación y cierre de velcro ajustable. Etiqueta removible.

Print code: P, O1, N, P, O1, N

100% algodón, 260 g/m<sup>2</sup>.

50

200



# Foot \_wear





2006/215

# → Biles

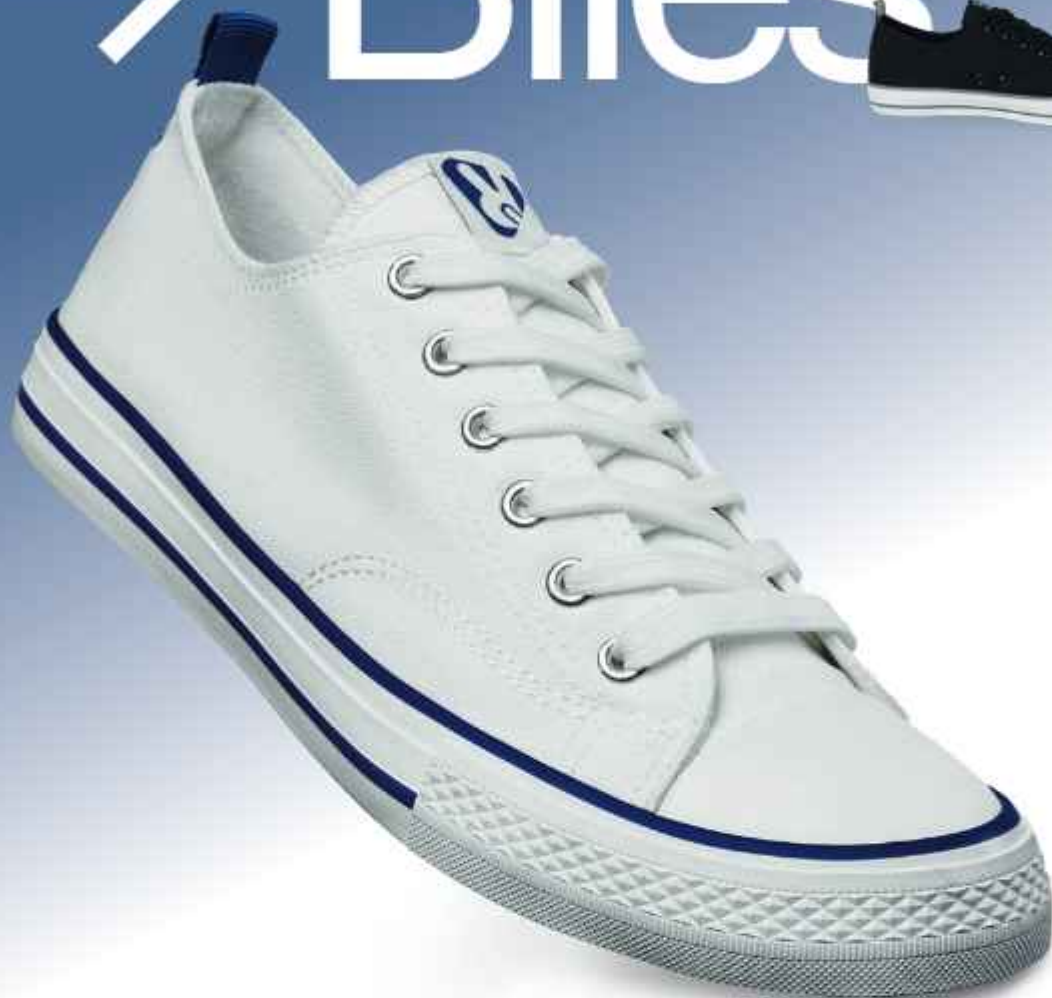

8300 Biles | 36 - 46

Zapatilla clásica en lona con suela de goma blanca decorada con líneas en color. Ojales laterales de ventilación, punta de goma y cierre de cordones.



0155



0247

# Owens



## 8315 Owens | 25 - 41

Zapatilla deportiva de estilo clásico, muy cómoda e ideal para uso diario. Punta redondeada, suela de goma y lateral interior microperforado. Cierre de cordones en tallas grandes y cierre de velcro en tallas de la 25 a la 35 para niños pequeños.



1



12



0160



0155



01216

# // Baylor



## 8324 Baylor | 36 - 46

Zapatillas casual ideal para uso diario con suela de goma. Pala y lengüeta microperforada para una mejor transpiración. Cierre de cordones planos con ojales metálicos para un mejor ajuste. Plantilla foamizada.



01

# → Woods

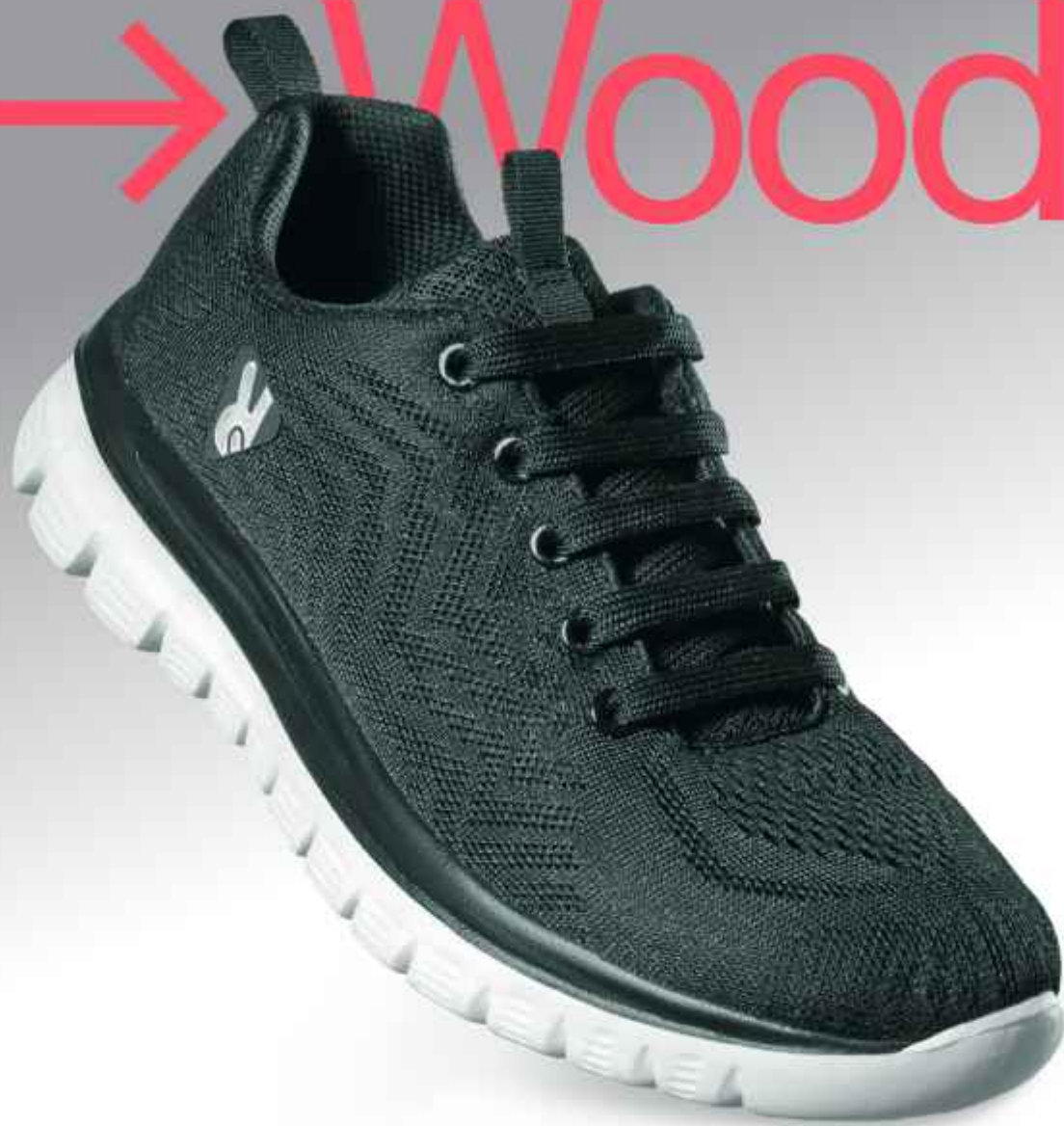

8330 Woods | 36 - 48

Zapatilla deportiva ligera de gran comodidad. Suela de goma flexible con tracción. Cierre con cordones.



1



10



57



231



02

# → Megos



## 8310 Megos | 36 - 47

Zapatillas especialmente diseñadas para trekking. Cordones redondos, malla transpirable y detalles en piel sintética a tono. Contrastes en negro. Plantilla acolchada y suela de gran agarre.

1

10



87



15



02

# → Marc



8335 Marc | 36 - 47

Zapatillas especialmente diseñadas para trekking. Impermeables y con detalles reflectantes. Cordones redondos, malla transpirable y detalles flúor a contraste. Plantilla acolchada y suela de gran agarre.

☐ 1    👁 10



02223



28112



02222

# // New Space



→ New



## 8323 Space | 30 - 47

Zapatilla Casual para uso diario. Lengüeta y cuello en tejido microperforado. Ojales metálicos a tono con el tejido. Cierre con cordones planos. Detalles laterales y plantilla foamizada.



1



10



01



020160



020105



020156



0155



02





→ New



8304 Phelps | 36 - 47

Chanca de material sintético texturizado con estructura en una sola pieza. Empeine texturizado y suela antideslizante.



# → Phelps & Dan



→ New



8306 Dan | 35 - 46

Zueco de máxima comodidad con agujeros de ventilación. Tira de sujección de doble posición. Suela antideslizante.



01



44



60



26



55



02



17



**SPORT  
COLLEC  
TION**

# 216 / 339

- / 01. TECHNICAL T-SHIRTS & POLO SHIRTS\_
- / 02. SPORTS\_TROUSERS\_
- / 03. TRACKSUITS\_
- / 04. WINTER\_SPORT\_
- / 05. SPORT\_SET\_



# *T-SHIRTS & POLO SHIRT*

[ 25 ]

SPORT\_COLLECTION\_



# QUICK\_FINDER



0420 Daytona

S - 3XL  
135 g/m<sup>2</sup>  
12 Colours  
Pg. 227



0425 Montecarlo

S - 3XL  
150 g/m<sup>2</sup>  
17 Colours  
Pg. 224



0423 Montecarlo Woman

S - 2XL  
150 g/m<sup>2</sup>  
17 Colours  
Pg. 224



0408 Bahrain Woman

S - 2XL  
135 g/m<sup>2</sup>  
24 Colours  
Pg. 226



0407 Bahrain

S - 4XL  
135 g/m<sup>2</sup>  
24 Colours  
Pg. 226



0427 Imola

S - 3XL  
135 g/m<sup>2</sup>  
17 Colours  
Pg. 228



0428 Imola Woman

S - 2XL  
135 g/m<sup>2</sup>  
17 Colours  
Pg. 228



6401 Monaco

XS - 3XL  
140 g/m<sup>2</sup>  
15 Colours  
Pg. 231



0426 Sochi

S - 2XL  
130 g/m<sup>2</sup>  
5 Colours  
Pg. 231



6648 Shanghai Woman

S - 2XL  
140 g/m<sup>2</sup>  
7 Colours  
Pg. 233



6595 Shanghai

S - 2XL  
140 g/m<sup>2</sup>  
7 Colours  
Pg. 233



0430 Estoril

S - 3XL  
125 g/m<sup>2</sup>  
11 Colours  
Pg. 234



0431 Estoril Woman

S - 2XL  
125 g/m<sup>2</sup>  
11 Colours  
Pg. 234



6652 Detroit

S - 2XL  
130 g/m<sup>2</sup>  
7 Colours  
Pg. 237



6650 Indianapolis

S - 3XL  
140 g/m<sup>2</sup>  
8 Colours  
Pg. 237



6399 Bugatti

S - 2XL  
140 g/m<sup>2</sup>  
10 Colours  
Pg. 238



0416 Sepang

S - 2XL  
150 g/m<sup>2</sup>  
6 Colours  
Pg. 238



0201 Aaaen

S - 2XL  
140 g/m<sup>2</sup>  
4 Colours  
Pg. 239



6654 Austin

S - 2XL  
140 g/m<sup>2</sup>  
7 Colours  
Pg. 240



**6649 Austin Woman**

S - 2XL  
140 g/m<sup>2</sup>  
4 Colours  
Pg. 240



**6653 Zolder**

S - 2XL  
135 g/m<sup>2</sup>  
6 Colours  
Pg. 242



**6663 Zolder Woman**

S - 2XL  
135 g/m<sup>2</sup>  
6 Colours  
Pg. 242



**0304 Slam**

S - 3XL  
100 g/m<sup>2</sup>  
8 Colours  
Pg. 245



**0305 Slam Woman**

S - 2XL  
100 g/m<sup>2</sup>  
8 Colours  
Pg. 245



**0350 Andre**

S - 2XL  
140 g/m<sup>2</sup>  
8 Colours  
Pg. 246



**6684 Jannu**

XS - 2XL  
70 g/m<sup>2</sup>  
4 Colours  
Pg. 248



**6658 Avus**

S - 2XL  
160 g/m<sup>2</sup>  
10 Colours  
Pg. 250



**6667 Jada**

S - 2XL  
160 g/m<sup>2</sup>  
3 Colours  
Pg. 250



**0349 Shura**

S - 2XL  
140 g/m<sup>2</sup>  
8 Colours  
Pg. 251



**6656 Aida**

S - 2XL  
160 g/m<sup>2</sup>  
10 Colours  
Pg. 251



**6665 Sebring**

S - XL  
255 g/m<sup>2</sup>  
4 Colours  
Pg. 253



**6662 Sakhir**

S - XL  
240 g/m<sup>2</sup>  
2 Colours  
Pg. 252



**6666 Basel**

S - XL  
250 g/m<sup>2</sup>  
3 Colours  
Pg. 255



**0400 Tormo**

S - 3XL  
125 g/m<sup>2</sup>  
8 Colours  
Pg. 256



**0401 Tormo Woman**

S - 2XL  
125 g/m<sup>2</sup>  
8 Colours  
Pg. 256



**0402 Tamil**

S - 3XL  
150 g/m<sup>2</sup>  
5 Colours  
Pg. 259



**0409 Tamil Woman**

S - 2XL  
150 g/m<sup>2</sup>  
5 Colours  
Pg. 259



**0421 Montmelo**

S - 3XL  
150 g/m<sup>2</sup>  
6 Colours  
Pg. 261



**0404 Monza**

S - 3XL  
150 g/m<sup>2</sup>  
12 Colours  
Pg. 262



**0410 Monza Woman**

S - 2XL  
150 g/m<sup>2</sup>  
12 Colours  
Pg. 262



Man: 60' 50a L  
Peso: 174.00

## 0420 Daytona | S - 3XL | 4 - 18

Camiseta técnica de manga corta transpirable.

Cuello redondo con cubrecosturas a tono.

Print code: F(6), N(8), O1, R

100% poliéster interlock, 135 g/m<sup>2</sup>.

5 50







# *DAYTONA*

[ 100% ] POLYESTER\_INTERLOCK\_



### 0425 Montecarlo | S - 3XL | 4 - 16'

Camiseta técnica de manga ranglán. Cuello redondo con cubrecosturas a tono. Paneles en mangas y costados remallados a tono. Certificado UV801

Print code: F(6), N(8), O1, R

100% poliéster piqué, 150 g/m<sup>2</sup>.

Talla 3XL en color: 01;60;12;05;55;02;221;223.

5 50



### 0423 Montecarlo woman | S - 2XL

Camiseta técnica de manga corta entallada. Cuello redondo con cubrecosturas a tono.

Print code: F(6), N(8), O1, R

100% poliéster piqué, 150 g/m<sup>2</sup>.

5 50



Men: 21 / Size L  
Women: 250 / Size S  
Koda: 179 00

# MONTECARLO

[ 100% ] POLYESTER PIQUE





## 0407 Bahrain | S - 4XL | 4 - 18

Camiseta técnica de manga raglán con tejido CONTROL DRY. Cuello redondo con cubrecosturas a tono. Paneles inferiores en mangas. Remallado a tono en sisa y panel de manga. Certificado UV801. Print code: F(6), N(8), O1, R

100% poliéster, waffle interlock, 135 g/m<sup>2</sup>.

Talla 4XL en color: 01,60;05,55;46,02.

5 50



## 0408 Bahrain woman | S - 2XL

Camiseta técnica entallada de manga raglán con tejido CONTROL DRY. Cuello redondo con cubrecosturas a tono. Paneles inferiores en mangas. Remallado a tono en sisa y panel de manga. Certificado UV801. Print code: F(6), N(8), O1, R

100% poliéster, waffle interlock, 135 g/m<sup>2</sup>.

5 50



Men: SS | Size L  
Women: SS | Size S  
Kids: 170 cm

# BAHRAIN

// CONTROL\_DRY\_FABRIC\_





### 0427 Imola | S - 3XL | 4 - 18

Camiseta técnica de manga corta con tejido de poliéster Reciclado CONTROL DRY. Cuello redondo con cubrecosturas a tono. Etiqueta identificativa con logo ECO en manga. Embolsado en material reciclado.  
Print code: F(6), N(8), O1, R

50% Poliéster Reciclado / 50% Poliéster, Waffle Interlock. 135 g/m².

5 : 50



### 0428 Imola woman | S - 2XL

Camiseta técnica de manga corta entallada con tejido de poliéster Reciclado CONTROL DRY. Cuello redondo con cubrecosturas a tono. Etiqueta identificativa con logo ECO en manga. Embolsado en material reciclado.  
Print code: F(6), N(8), O1, R

50% Poliéster Reciclado / 50% Poliéster, Waffle Interlock. 135g/m²

5 : 50



//

WAFFLE\_INTERLOCK\_

Men: 222 - Size L  
Women: 222 - Size S  
Kids: 174.00

RECYCLED POLYESTER

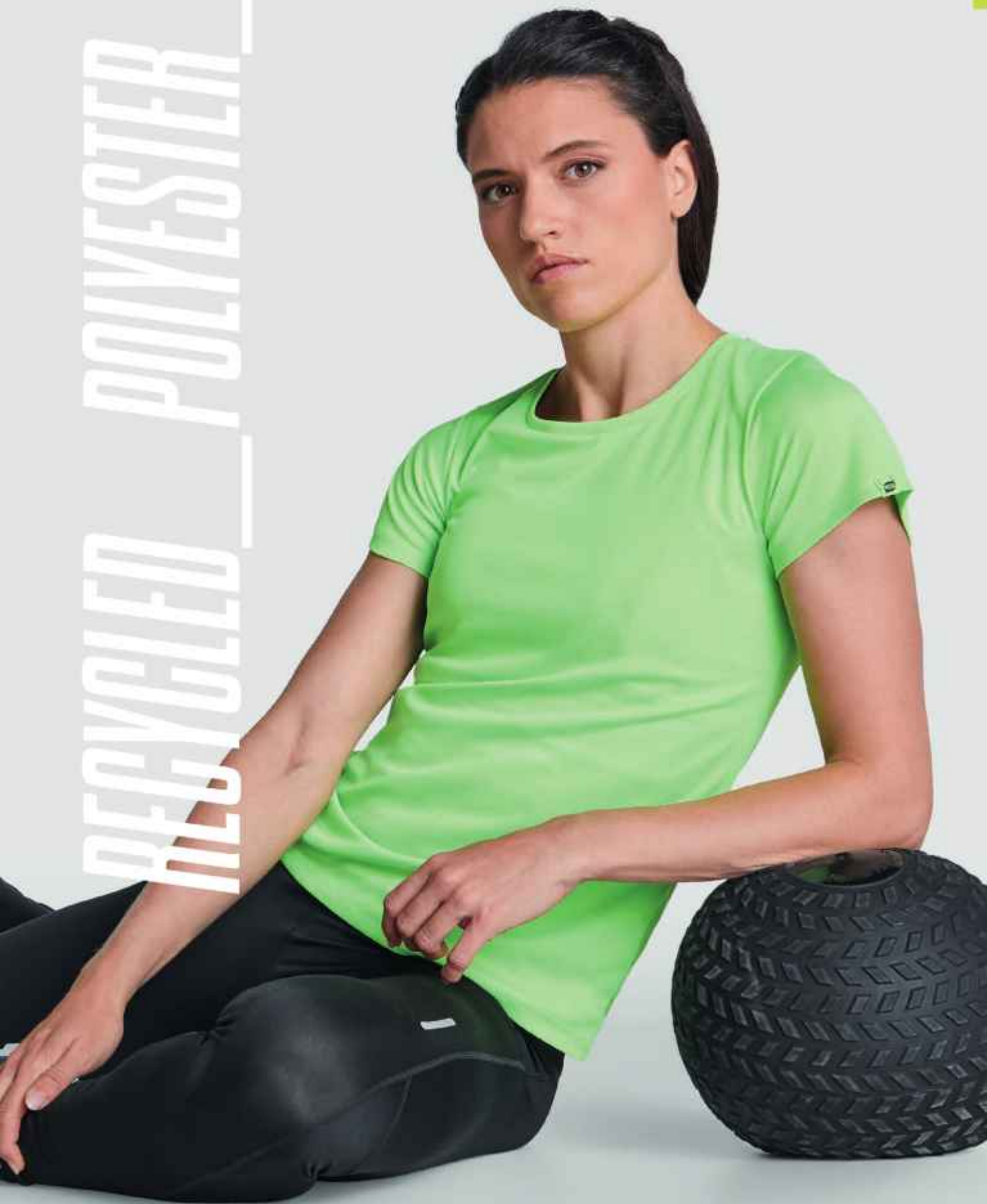



**MONACO & SOCHI**







### 6401 Monaco | XS - 3XL

Camiseta técnica de manga raglán unisex. Combinación de dos tejidos, frontal interlock y espalda rejilla 3D, ofrece un rendimiento versátil y suave. Cubre costuras de refuerzo a contraste en color amarillo flúor. Bajo espalda ligeramente más largo que el delantero.

Print code: F(6), N(B), O1, R

Tejido delantero: 100% poliéster. Tejido trasero: 100% poliéster rejilla 3D, 140g/m<sup>2</sup>.

1 S 50



### 0426 Sochi | S - 2XL

Camiseta técnica de manga raglán con paneles sublimados. Poliéster Reciclado CONTROL DRY. Remallado en flúor (excepto color blanco 183). Detalles reflectantes y faldón trasero. Etiqueta identificativa logo ECO en manga. Bolsa individual de material reciclado.

Print code: F1(6), N(8), O1, R(5) R

50% Poliéster Reciclado / 50% Poliéster, Waffle Interlock. 130g/m<sup>2</sup>

1 50



Men 1: 165 | 200 L  
Men 2: 185 | 200 L  
Kids: 160-170



[ 100% ] TECHNICAL\_FABRIC

# SHANGAI

[ 100% ] TECHNICAL\_FABRIC\_





### 6595 Shanghai | S - 2XL | 4 - 18

**Camiseta técnica de manga raglán transpirable.**  
Tejido principal de fácil secado y tejido microperforado en paneles laterales para una mayor ventilación. Cuello redondo con cubre costuras interior.

Print code: F(6), N(8), O1, R

Tejido principal: 100% poliéster, bird's eye.  
Paneles: 100% poliéster microperforado. 140 g/m<sup>2</sup>.

5 50



### 6648 Shanghai woman | S - 2XL

**Camiseta técnica de manga raglán entallada transpirable.** Tejido principal de fácil secado y tejido micro perforado en paneles laterales para una mayor ventilación. Cuello redondo con cubrecosturas interior.

Print code: F(6), N(8), O1, R

Tejido principal: 100% poliéster bird's eye.  
Paneles: 100% poliéster micro perforado. 140 g/m<sup>2</sup>.

5 50





### 0430 Estoril | S - 3XL | 4 - 14

Camiseta técnica de manga corta. Cuello con cubrecosturas a tono. Bajo espalda ligeramente más largo que el delantero. Costuras laterales desplazadas hacia delante.

Print code: F(6), N(8), O1, P, R

100% poliéster reciclado, waffle interlock, 125 g/m<sup>2</sup>

5 50



### 0431 Estoril woman | S - 2XL

Camiseta técnica entallada de manga corta para mujer. Cuello con cubrecosturas a tono. Bajo espalda ligeramente más largo que el delantero. Costuras laterales desplazadas hacia delante.

Print code: F(6), N(8), O1, P, R

100% poliéster reciclado, waffle interlock, 125 g/m<sup>2</sup>

5 50



[NEW]



[NEW]

SPORTSWEAR  
NEW



[100%] TECHNICAL\_SPORTS\_





## 6652 Detroit | S - 2XL | 4 - 16

Camiseta técnica de manga corta. Tejido frontal fácil secado y tejido espalda rejilla 3D transpirable preparado para absorción y humedad. Costuras remalladas a contraste. Bajo espalda ligeramente más largo que el delantero.  
Print code: F(6), N(8), O1, R

Tejido delantero: 100% poliéster bird's eye.  
Tejido trasero: 100% poliéster rejilla 3D. 130 g/m<sup>2</sup>.

5 50



## 6650 Indianapolis | S - 3XL | 4 - 16

Camiseta deportiva de manga raglán transpirable. Mangu y cuello a contraste. Cubrecosturas de refuerzo a tono.  
Print code: F(6), N(8), O1, R

100% poliéster, bird's eye, 140 g/m<sup>2</sup>.

5 50



Men 1: 28102 | Size L  
Men 2: 22221 | Size L  
Kód: 17B / 17B 02

# DETROIT & INDIANAPOLIS



Mano 0109 | Size L  
Kode: 179.00



# BUGATTI

TECHNICAL\_FABRIC\_



6399 Bugatti | S - 2XL | 4 - 16

Camiseta técnica de manga raglán transpirable. Cuello redondo con cubre costuras a tono. Tejido suave, ligero y fácil secado. Mangas y paneles laterales a contraste.  
Print code: F(6), N(8), O1, R

100% poliéster, 140 g/m<sup>2</sup>.

5 50



Mano 02 | Size L



# SEPANG

RUNNING\_T-SHIRT\_



0416 Sepang | S - 2XL

Camiseta técnica de manga raglán transpirable. Tejido de fácil secado. Costuras a contraste en bocamangas, bajo, cuello y laterales. Cuello viveado con el mismo tejido. Detalles reflectantes, excepto en colores negro y royal, que el detalle es en contraste en color amarillo, no reflectante.  
Print code: F(6), N(8), O1, R

100% poliéster, punto liso, 150 g/m<sup>2</sup>.

5 50







## 0201 Assen | S - 2XL

Camiseta técnica de manga corta estampada. Cuello redondo con cubre costuras de refuerzo a contraste en color amarillo flúor. Paneles laterales en interior de manga y en los hombros con remallado a tono. Tejido suave, ligero y transpirable, fácil secado.  
Print code: N(8), O1, P.

100% poliéster, 140 g/m<sup>2</sup>.

1 50



193

194

199

195

# ASSEN





### 6654 Austin | S - 2XL | 4 - 16

Camiseta técnica de manga ranglán. Cuello redondo y paneles laterales con costuras planas. Tejido con caída y agradable al tacto.

Print code: F(6), N(8), O1

100% poliéster space dye, 140 g/m<sup>2</sup>.

5 50



### 6649 Austin woman | S - 2XL

Camiseta técnica entallada de manga ranglán. Cuello redondo y paneles laterales con costuras planas. Tejido con caída y agradable al tacto.

Print code: F(6), N(8), O1

100% poliéster space dye, 140 g/m<sup>2</sup>.

5 50



Men: 243 - Size L  
Women: 244 - Size S  
Kids: 177.00

AUSTIN

[ 100% ] SPACE\_DYE\_POLYESTER\_



POLYESTER\_BIRD'S\_EYE\_

[ 100% ]



### 6653 Zolder | S - 2XL | 4 - 18

Camiseta técnica de manga corta transpirable. Tejido frontal en color sólido y tejido a contraste en espalda y mangas en colores vigoré. Tejido agradable al tacto. Espalda ligeramente más largo que el delantero.

Print code: F(6), N(8), O1, R

Tejido delantero: 100% poliéster bird's eye.  
Tejido trasero: 100% poliéster space dye. 135 g/m<sup>2</sup>.

5 50



### 6663 Zolder woman | S - 2XL

Camiseta técnica de manga corta entallada transpirable. Tejido frontal en color sólido y tejido a contraste en espalda y mangas en colores vigoré. Tejido agradable al tacto. Espalda ligeramente más largo que el delantero.

Print code: F(6), N(8), O1, R

Tejido delantero: 100% poliéster bird's eye. Tejido trasero: 100% poliéster space dye, 135 g/m<sup>2</sup>.

5 50



Men: 01203 - Size L  
Women: 01204 - Size S  
Kids: 177.00



ZOLDER



[ 100% ] RECYCLED POLYESTER



### 0304 Slam | S - 3XL

Camiseta técnica de manga corta para hombre. Tejido ligero realizado en poliéster reciclado. Cuello con detalle cruzado y cubrecosturas. Caneú en espalda y piezas en mangas en tejido transpirable. Costuras adelantadas e inclinadas en laterales y hombros. Combinada en tejidos transpirables y elásticos.

Print code: F(6), N(8), O1, R

Tejido principal: 100% poliéster reciclado  
Tejido mesh: 92% poliéster reciclado / 8% elastano  
100 g/m<sup>2</sup>.

1 50

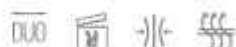

### 0305 Slam woman | S - 2XL

Camiseta técnica de manga corta para mujer. Tejido ligero realizado en poliéster reciclado. Cuello con detalle cruzado y cubrecosturas. Caneú en espalda y piezas en mangas en tejido transpirable. Costuras adelantadas e inclinadas en laterales y hombros. Bajo redondeado. Combinada en tejidos transpirables y elásticos.

Print code: F(6), N(8), O1, R

Tejido principal: 100% poliéster reciclado  
Tejido mesh: 92% poliéster reciclado / 8% elastano  
100g/m<sup>2</sup>.

1 50



# SLAM





0350 Andre | S - 2XL | 1/2 - 11/12

Camiseta técnica de tirantes transpirable. Tejido de fácil secado. Costura angular para mejorar adaptación.

Print code: F(6), N(8), O1, R

100% poliéster piqué, 140 g/m<sup>2</sup>.



1



50



Men 12 (2021)  
Men 17 (2022)

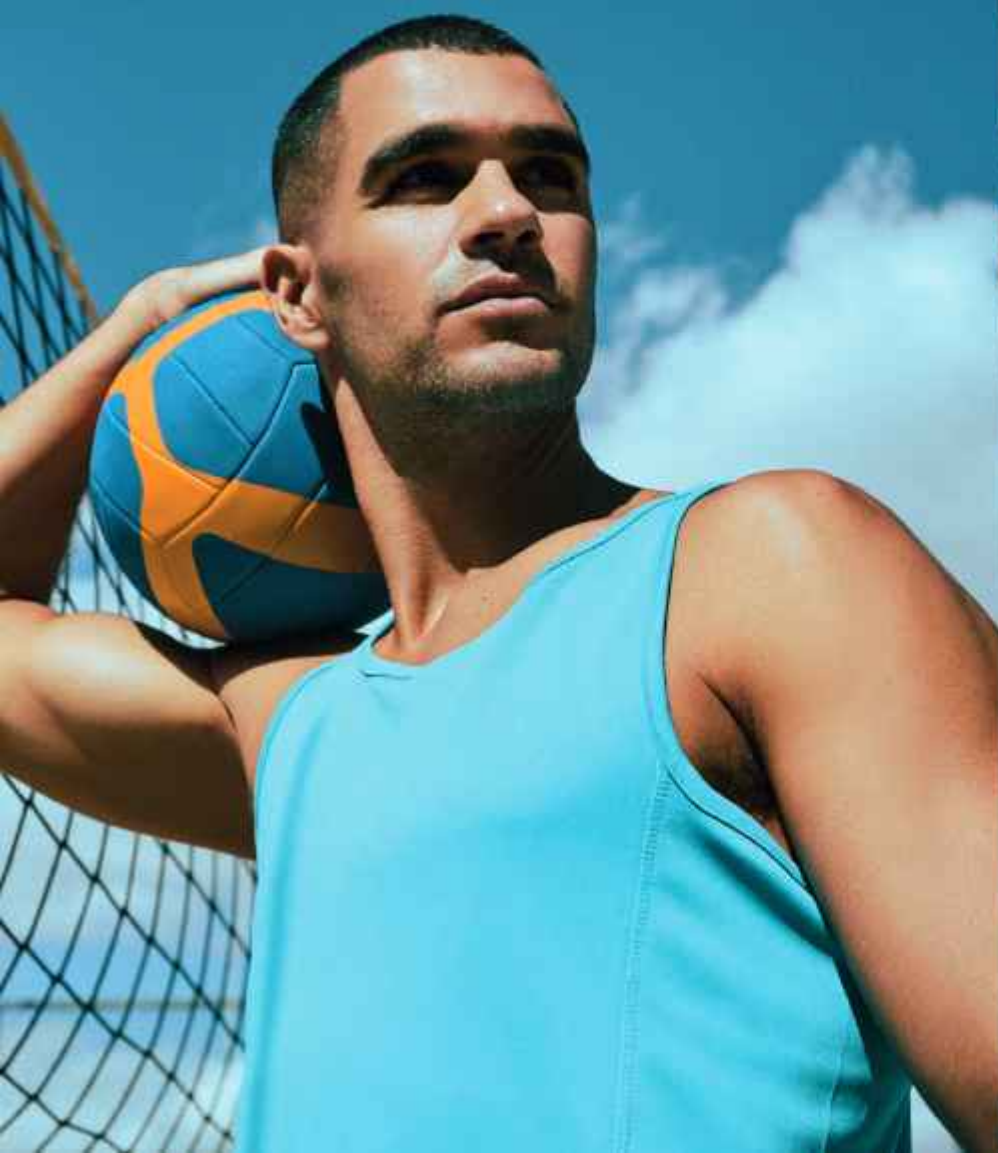



# ANDRE

// EASY-DRYING FABRIC //





## 6684 Jannu | XS - 2XL

Chaleco cortavientos ultraligero. Cremallera frontal a tono con protector de barbilla. Tejido frontal resistente al viento y malla en la zona de la espalda para mayor transpiración. Detalles reflectantes para fácil visibilidad. Ribete elástico en sisa y bajo. Bolsillo con elástico para guardarlo y transportarlo.

Print code: F(1)

Tejido delantero: 100% poliéster.

Tejido trasero: 100% poliéster micro perforado, 70 g/m<sup>2</sup>.

10

100



Man: 68 - 180 L



# JANNU

// RUN\_FAST,  
RUN\_COMFORTABLE\_



Woman 1: 45 | Size S  
Woman 2: 26 | Size S



# AVUS & JADA

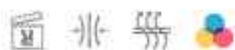

## 6658 Avus | S - 2XL

Camiseta técnica de manga ranglán entallada. Escote en pico. Tejido poliéster tacto algodón transpirable y secado fácil. Bajo redondeado.

Print code: F(6), N(8), O1, P, R

92% poliéster / 8% elastano, 160 g/m<sup>2</sup>.

☐ 5    🕒 50



## 6667 Jada | S - 2XL

Camiseta técnica multideporte para mujer con manga ranglán. Cuello pico. Tejido poliéster con tacto algodón. Corte entallado. Bajo con forma curva. Costuras overlock a tono en bajo y mangas. Logo Roly reflectante en bajo lateral izquierdo.

Print code: N2(8), N4(8), O1

92% poliéster reciclado y 8% elastano, 160 g/m<sup>2</sup>

☐ 1    🕒 50





### 0349 Shura | S-2XL

Camiseta técnica de tirantes entallada transpirable. Espalda nadadora con escote y sisas ribeteado. Tejido de fácil secado.  
Print code: F(6), N(8), O1, R

100% poliéster piqué, 140 g/m².

5 50



### 6656 Aida | S-2XL | 3/4 - 11/12

Camiseta técnica de tirantes entallada transpirable. Espalda nadadora con escote y sisas ribeteado. Tejido poliéster tacto algodón de secado fácil.

Print code: F(6), N(8), O1, R

92% poliéster / 8% elastano, 160 g/m².

5 50



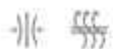

## 6662 Sakhir | S-XL

Top técnico de mujer transpirable. Su espalda estilo nadadora y confección sin costuras hacen de este top un imprescindible para tus entrenamientos. Sujeción media.

Print code: P

60% nylon / 30% poliéster / 10% elastano, 240 g/m<sup>2</sup>.

Color negro 02: 90% nylon / 10% elastano, 240 g/m<sup>2</sup>.

5 50



// MULTI-SPORTS\_  
TECHNICAL\_TOP\_

# SAKHIR

Woman 1: 243 | Sz: M  
Woman 2: 170 | Sz: M



## 6665 Sebring | S - XL

Top técnico de mujer en tejido transpirable. Espalda con tirantes cruzados de diseño. Sujeción alta.

Print code: N(8), O1

75% poliéster reciclado, 25% elastano, 255 g/m<sup>2</sup>.

1 50



// MULTI-SPORTS -  
TECHNICAL\_TOP -







6666 Basel | S - XL

Top deportivo para mujer de alta sujeción. Tirantes entrelazados en espalda. Banda elástica de refuerzo en pieza bajo pecho. Doble tejido y forro. Copas de foam extraíbles. Logo Roly reflectante en la espalda.

Print code: N2(8), 0

83% poliéster reciclado y 17% elastano, 250 g/m<sup>2</sup>

1 50



# BASEL





## 0400 Tormo | S - 3XL

Polo técnico de manga corta. Cuello de poliéster rib 1x1 con corchetes de plástico a tono con la tapeta. Cubrecosturas a tono. Manga con acabado rib 1x1 al tono.  
Print code: F(6), N(8), O, P

100% poliéster reciclado, waffle interlock, 125 g/m<sup>2</sup>

1 50



## 0401 Tormo woman | S - 2XL

Polo técnico entallado de manga corta para mujer. Cuello de poliéster rib 1x1 con corchetes de plástico a tono con la tapeta. Cubrecosturas a tono. Manga con acabado rib 1x1 al tono.

Print code: F(6), N(8), O, P

100% poliéster reciclado, waffle interlock, 125 g/m<sup>2</sup>

1 50



Man: 310 | 320 L  
Woman: 275 | 280 S



# NEW TORMO

// 100% RECYCLED\_POLYESTER\_

[NEW]



// RECYCLED &  
ANTIBACTERIAL POLYESTER



TAMIL



### 0402 Tamil | S - 3XL | 4 - 16

Polo técnico de manga corta para hombre en poliéster reciclado antibacteriano. Cuello y detalle ribete de mangas en canalé 1x1. Cubrecosturas reforzado en cuello. Tapeta con 2 botones automáticos ocultos. Piezas de hombros y detalles a contraste. Aperturas laterales en el bajo.

Print code: F(6), N(8), O1, P, R

50% poliéster reciclado / 50% poliéster antibacteriano, 140 g/m<sup>2</sup>.  
Color 0102: 150 g/m<sup>2</sup>

1 50



### 0409 Tamil woman | S - 2XL

Polo técnico de mujer entallado de manga corta en poliéster reciclado antibacteriano. Cuello y detalle ribete de mangas en canalé 1x1. Cubrecosturas reforzado en cuello. Tapeta con 2 botones automáticos. Piezas de hombros y detalles a contraste. Aperturas laterales en el bajo.

Print code: F(6), N(8), O1, P, R

50% poliéster reciclado / 50% poliéster antibacteriano, 140 g/m<sup>2</sup>.  
Color 0102: 150 g/m<sup>2</sup>

1 50



Men: 0207 | Size L  
Women: 0102 | Size S  
Kids: 121 00



100% POLYESTER\_PIQUE\_

◀◀◀  
MONTMELO



## 0421 Montmelo | S - 3XL

Polo técnico en manga corta transpirable bicolor. Cuello de canalé con tapeta de tres botones. Paneles laterales, cubrecosturas, tapeta y línea en cuello a contraste. Fácil secado.

Print code: F(6), N(8), O1, R

100% poliéster piqué, 150 g/m<sup>2</sup>.





### 0404 Monza | S - 3XL | 4 - 18

Polo técnico de manga corta transpirable y fácil secado. Cuello de canalé y tapeta con tres botones.

Print code: F(6), N(8), D1, P, R

100% poliéster piqué, 150 g/m<sup>2</sup>.

1 50



### 0410 Monza woman | S - 2XL

Polo técnico de manga corta entallado. Tejido transpirable y fácil secado. Cuello de canalé y tapeta con tres botones.

Print code: F(6), N(8), D1, P, R

100% poliéster piqué, 150 g/m<sup>2</sup>.

1 50



Man: 225 - 520 L  
Woman: 110 - 520 S  
Kids: 121 02







[ 100% ] POLYESTER\_PIQUE\_

MONZA







# SPORT TROUSERS

25 3

SPORT\_COLLECTION

# QUICK\_FINDER



## SPORT\_TROUSERS



**0307 Serena**

S - 2XL  
100 g/m<sup>2</sup>  
2 Colours

Pg. 269



**0306 Murray**

S - 2XL  
100 g/m<sup>2</sup>  
2 Colours

Pg. 269



**0449 Spiro**

S - 2XL  
290 g/m<sup>2</sup>  
3 Colours

Pg. 270



**6705 Sport**

S - 2XL  
200 g/m<sup>2</sup>  
4 Colours

Pg. 270



**0419 Betis**

S - 3XL  
270 g/m<sup>2</sup>  
3 Colours

Pg. 270



**0453 Player**

M - 2XL  
140 g/m<sup>2</sup>  
5 Colours

Pg. 273



**0484 Calcio**

M - 2XL  
140 g/m<sup>2</sup>  
7 Colours

Pg. 273



**6688 Dortmund**

S - 2XL  
140 g/m<sup>2</sup>  
6 Colours

Pg. 273



**0553 Celtic**

S - 3XL  
100 g/m<sup>2</sup>  
4 Colours

Pg. 274



**0356 Andy**

S - 2XL  
110 g/m<sup>2</sup>  
3 Colours

Pg. 274



**0418 Lazio**

S - 2XL  
200 g/m<sup>2</sup>  
3 Colours

Pg. 274



**6651 Everton**

S - 2XL  
130 g/m<sup>2</sup>  
2 Colours

Pg. 277



**0322 Nelly**

S - 3L  
210 g/m<sup>2</sup>  
1 Colour

Pg. 278



**0321 Patty**

S - 3L  
220 g/m<sup>2</sup>  
1 Colour

Pg. 278



**6655 Lanus**

S - 3L  
130 g/m<sup>2</sup>  
3 Colours

Pg. 278

**0317 Carla**

S - 2XL  
270 g/m<sup>2</sup>  
3 Colours

Pg. 280

**1090 Box**

S - 3XL  
280 g/m<sup>2</sup>  
2 Colours

Pg. 281

**6700 Galea**

S - 2XL  
255 g/m<sup>2</sup>  
4 Colours

Pg. 282

**6701 Norton**

S - 2XL  
255 g/m<sup>2</sup>  
4 Colours

Pg. 283

**0405 Leire**

S - 2XL  
270 g/m<sup>2</sup>  
3 Colours

Pg. 284

**0398 Agia**

S - 2XL  
270 g/m<sup>2</sup>  
3 Colours

Pg. 284

**0399 Cirene**

S - 2XL  
250 g/m<sup>2</sup>  
6 Colours

Pg. 285

**0397 Buru**

S - 2XL  
250 g/m<sup>2</sup>  
3 Colours

Pg. 285

**6695 Icaria Woman**

S - 2XL  
220 g/m<sup>2</sup>  
1 Colour

Pg. 286

**0459 Adelaida**

S - 2XL  
280 g/m<sup>2</sup>  
1 Colour

Pg. 289

**0406 Bristol**

S - 2XL  
280 g/m<sup>2</sup>  
1 Colour

Pg. 289

**0461 Cerler**

S - 2XL  
280 g/m<sup>2</sup>  
3 Colours

Pg. 291

**1173 New Astun**

S - 2XL  
280 g/m<sup>2</sup>  
3 Colours

Pg. 291

**1174 Adelpho**

S - 3XL  
280 g/m<sup>2</sup>  
3 Colours

Pg. 292

**1175 Adelpho Woman**

S - 2XL  
280 g/m<sup>2</sup>  
3 Colours

Pg. 292

**0460 Argos**

S - 2XL  
270 g/m<sup>2</sup>  
2 Colours

Pg. 294

**8419 Coria**

S - 2XL  
225 g/m<sup>2</sup>  
3 Colours

Pg. 295

**9110 Bonati**

XS - 2XL  
225 g/m<sup>2</sup>  
5 Colours

Pg. 296

**9109 Patrol**

3S - 6S  
235 g/m<sup>2</sup>  
3 Colours

Pg. 296

# MURRAY & SERENA



C 90% J RECYCLED POLYESTER

Men: 02 - Size L  
Women: 02 - Size S



### 0306 Murray | S - 2XL

**Pantalón corto técnico para hombre ligero y elástico realizado en poliéster reciclado.** Cinturilla elástica con cordones y banda elástica en parte trasera. Amplios bolsillos laterales. Bajos con dobladillos termosellados. Combinado con tejido microperforado en canesú y en bolsillos para una mejor transpiración.

**Print code:** F(6), N(8), O

90% poliéster reciclado / 10% elastano, 100 g/m<sup>2</sup>.

1 50



### 0307 Serena | S - 2XL

**Falda técnica para mujer ligera y elástica realizada en poliéster reciclado.** Cinturilla elástica con cordones y banda elástica en parte trasera. Malla corte interior con bolsillo en pierna izquierda. Bajo con dobladillo termosellado. Combinado con tejido microperforado para mejorar la transpiración.

**Print code:** F(6), N(8), O

Falda: 90% poliéster reciclado / 10% elastano.  
Malla: 84% poliéster reciclado / 16% elastano,  
100 g/m<sup>2</sup>.

1 50





### 0449 Spiro | S - 2XL

Pantalón corto con dobladillo en el bajo. Estilo casual. Cinturilla elástica con cordón ajustable y ojales metálicos. Bolsillos laterales en la parte frontal y un bolsillo trasero.

Print code: F(6), N(8), O, P

60% algodón / 40% poliéster; felpa no perchada, 290 g/m<sup>2</sup>.  
Color gris vigoré 58: 85% algodón / 15% viscosa.

1 30



### 6705 Sport | S - 2XL | 1/2 - 11/12

Pantalón corto unisex. Cinturilla elástica con cordón ajustable. Dos bolsillos laterales.

Print code: F(6), N(8), O, P

100% algodón, punto liso, 200 g/m<sup>2</sup>.  
Color gris vigoré 58: 85% algodón / 15% viscosa.

1 50



### 0419 Betis | S - 3XL

Pantalón corto con amplios bolsillos laterales. Estilo casual. Cinturilla elástica con cordón ajustable y ojales metálicos. Bolsillos con cremalleras invertidas a tono y tirador metálico. Un bolsillo trasero con broche de presión.

Print code: F(6), N(8), O, P

63% algodón / 37% poliéster, interlock, 270 g/m<sup>2</sup>.

1 30







# SHORTS

Man: CF / Size L  
Kid: 189.00

DORTMUND

MULTI-SPORTS\_SHORTS



### 0453 Player | M - 2XL | 4 - 16

**Pantalón corto transpirable.** La estructura del tejido facilita la libertad de movimiento y fácil secado. Cinturilla elástica con cordón ajustable.

Print code: F(6), N(8), O, R

100% poliéster piqué, 140 g/m<sup>2</sup>.

1 50



### 0484 Calcio | M - 2XL | 4 - 16

**Pantalón corto con alip interior.** Tejido transpirable de fácil secado. Cinturilla elástica con cordón ajustable.

Print code: F(6), N(8), O, R

100% poliéster, 140 g/m<sup>2</sup>.

1 50



### 6688 Dortmund | S - 2XL | 4 - 16

**Pantalón corto transpirable.** Cinturilla elástica con cordón interior ajustable. Aperturas laterales. Tejido de fácil secado.

Print code: F(6), N(8), O, R

100% poliéster, 140 g/m<sup>2</sup>.

1 50





### 0553 Celtic | S - 3XL | 4 - 16

**Pantalón corto transpirable con slip interior.** Dos tejidos, el principal facilita el secado y el microperforado proporciona mayor transpiración. Cinturilla elástica con cordón cruzado. Dos bolsillos laterales. Aperturas laterales con diseño asimétrico.  
**Print code:** F(6), N(8), D

Tejido principal: 100% poliéster microfibra, 100 g/m<sup>2</sup>.  
Paneles: 100% Poliéster micro perforado 145g/m<sup>2</sup>.

1 50



### 0356 Andy | S - 2XL

**Pantalón corto técnico transpirable.** Tejido principal adaptable al movimiento y fácil secado, panel en la entrepierna para mayor transpiración. Bolsillos laterales y cinturilla elástica ajustable.  
**Print code:** F(6), N(8), O, P

100% poliéster, 110 g/m<sup>2</sup>.

1 50



### 0418 Lazio | S - 2XL | 4 - 16

**Pantalón corto de tejido flexible proporcionando libertad de movimiento.** Cinturilla elástica con cordón interior a contraste. Bolsillos laterales con cremallera. Banda lateral decorativa a contraste.  
**Print code:** F(6), N(8), D

100% poliéster interlock, 200 g/m<sup>2</sup>.

1 50



Men: 55 | 56 | 58 | 60 | 62 | 64 | 66 | 68 | 70 | 72 | 74 | 76 | 78 | 80 | 82 | 84 | 86 | 88 | 90 | 92 | 94 | 96 | 98 | 100 | 102 | 104 | 106 | 108 | 110 | 112 | 114 | 116 | 118 | 120 | 122 | 124 | 126 | 128 | 130 | 132 | 134 | 136 | 138 | 140 | 142 | 144 | 146 | 148 | 150 | 152 | 154 | 156 | 158 | 160 | 162 | 164 | 166 | 168 | 170 | 172 | 174 | 176 | 178 | 180 | 182 | 184 | 186 | 188 | 190 | 192 | 194 | 196 | 198 | 200 | 202 | 204 | 206 | 208 | 210 | 212 | 214 | 216 | 218 | 220 | 222 | 224 | 226 | 228 | 230 | 232 | 234 | 236 | 238 | 240 | 242 | 244 | 246 | 248 | 250 | 252 | 254 | 256 | 258 | 260 | 262 | 264 | 266 | 268 | 270 | 272 | 274 | 276 | 278 | 280 | 282 | 284 | 286 | 288 | 290 | 292 | 294 | 296 | 298 | 300 | 302 | 304 | 306 | 308 | 310 | 312 | 314 | 316 | 318 | 320 | 322 | 324 | 326 | 328 | 330 | 332 | 334 | 336 | 338 | 340 | 342 | 344 | 346 | 348 | 350 | 352 | 354 | 356 | 358 | 360 | 362 | 364 | 366 | 368 | 370 | 372 | 374 | 376 | 378 | 380 | 382 | 384 | 386 | 388 | 390 | 392 | 394 | 396 | 398 | 400 | 402 | 404 | 406 | 408 | 410 | 412 | 414 | 416 | 418 | 420 | 422 | 424 | 426 | 428 | 430 | 432 | 434 | 436 | 438 | 440 | 442 | 444 | 446 | 448 | 450 | 452 | 454 | 456 | 458 | 460 | 462 | 464 | 466 | 468 | 470 | 472 | 474 | 476 | 478 | 480 | 482 | 484 | 486 | 488 | 490 | 492 | 494 | 496 | 498 | 500 | 502 | 504 | 506 | 508 | 510 | 512 | 514 | 516 | 518 | 520 | 522 | 524 | 526 | 528 | 530 | 532 | 534 | 536 | 538 | 540 | 542 | 544 | 546 | 548 | 550 | 552 | 554 | 556 | 558 | 560 | 562 | 564 | 566 | 568 | 570 | 572 | 574 | 576 | 578 | 580 | 582 | 584 | 586 | 588 | 590 | 592 | 594 | 596 | 598 | 600 | 602 | 604 | 606 | 608 | 610 | 612 | 614 | 616 | 618 | 620 | 622 | 624 | 626 | 628 | 630 | 632 | 634 | 636 | 638 | 640 | 642 | 644 | 646 | 648 | 650 | 652 | 654 | 656 | 658 | 660 | 662 | 664 | 666 | 668 | 670 | 672 | 674 | 676 | 678 | 680 | 682 | 684 | 686 | 688 | 690 | 692 | 694 | 696 | 698 | 700 | 702 | 704 | 706 | 708 | 710 | 712 | 714 | 716 | 718 | 720 | 722 | 724 | 726 | 728 | 730 | 732 | 734 | 736 | 738 | 740 | 742 | 744 | 746 | 748 | 750 | 752 | 754 | 756 | 758 | 760 | 762 | 764 | 766 | 768 | 770 | 772 | 774 | 776 | 778 | 780 | 782 | 784 | 786 | 788 | 790 | 792 | 794 | 796 | 798 | 800 | 802 | 804 | 806 | 808 | 810 | 812 | 814 | 816 | 818 | 820 | 822 | 824 | 826 | 828 | 830 | 832 | 834 | 836 | 838 | 840 | 842 | 844 | 846 | 848 | 850 | 852 | 854 | 856 | 858 | 860 | 862 | 864 | 866 | 868 | 870 | 872 | 874 | 876 | 878 | 880 | 882 | 884 | 886 | 888 | 890 | 892 | 894 | 896 | 898 | 900 | 902 | 904 | 906 | 908 | 910 | 912 | 914 | 916 | 918 | 920 | 922 | 924 | 926 | 928 | 930 | 932 | 934 | 936 | 938 | 940 | 942 | 944 | 946 | 948 | 950 | 952 | 954 | 956 | 958 | 960 | 962 | 964 | 966 | 968 | 970 | 972 | 974 | 976 | 978 | 980 | 982 | 984 | 986 | 988 | 990 | 992 | 994 | 996 | 998 | 1000

LAZIO

// RUN\_FAST,  
RUN\_COMFORTABLE\_

EV



# ERTON



## 6651 Everton | S - 2XL

Pantalón corto running con elastano. Tejido transpirable y flexible que facilita el movimiento. Cinturilla elástica con cordón interior cruzado para facilitar ajuste. Slip interior y detalles reflectantes en laterales. Fácil secado.

Print code: F(6), N(8), O

90% poliéster / 10% elastano, 130 g/m<sup>2</sup>.

1 50

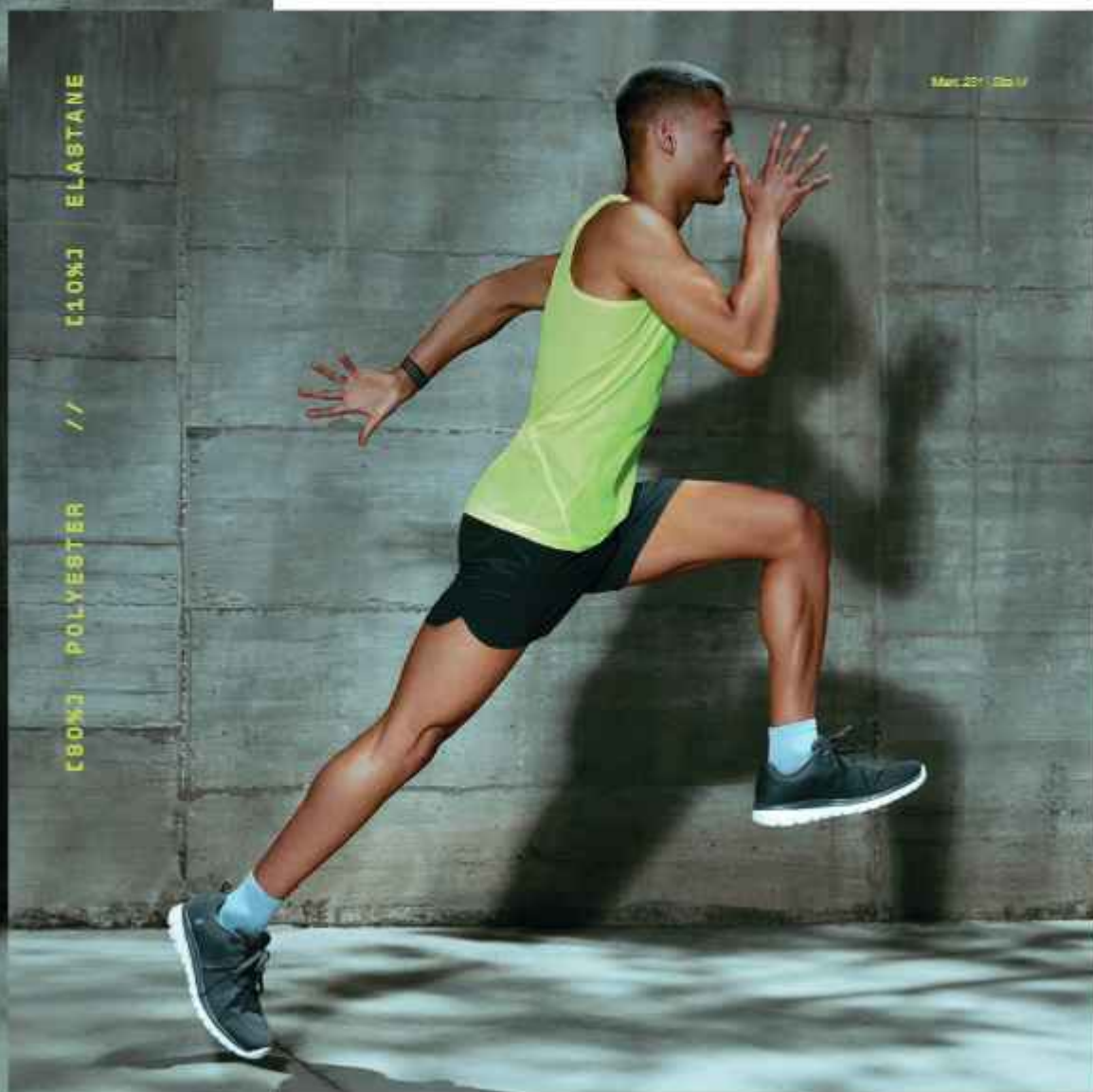

ELASTANO  
11%  
POLYESTER  
80%

Mar 2017 120x17



### 0322 Nelly | S - XL | 4 - 12

Pantalón corto de punto liso agradable al tacto. Cinturilla elástica. Tejido flexible que facilita el movimiento.

Print code: F(6), N(8), O

100% algodón, punto liso, 210 g/m<sup>2</sup>.



100



### 0321 Patty | S - XL

Falda con malla interior de punto liso. Especial para tenis y padel. Tejido agradable y cómodo. Cinturilla elástica.

Print code: F(6), N(8), O, P

95% algodón / 5% elastano, 220 g/m<sup>2</sup>.



50



### 6655 Lanus | S - XL

Pantalón corto con malla interior. Cinturilla elástica con cordón interior cruzado para facilitar ajuste. Tejido transpirable con elastano para mayor libertad de movimiento. Fácil secado. Detalle reflectante en parte trasera.

Print code: F(6), N(8), O

Tejido: 90% poliéster / 10% elastano, 130 g/m<sup>2</sup>.

Malla: 84% poliéster / 16% elastano, 170 g/m<sup>2</sup>.



50





# LANIUS

110% ELASTANE

//

190% POLYESTER

ELASTIC FABRIC FOR RUNNING.

//

694%3 COTTON // 68%3 ELASTANE

Women: 58 | Size S  
Kids: 100.00



0317 Carla | S - 2XL | 4 - 12

Malla a media pierna con aperturas laterales. Cinturilla elástica.

Print code: N(B), O, P

94% algodón / 6% elastano, punto liso, 270 g/m<sup>2</sup>.

Tallas para niñas, 210 g/m<sup>2</sup>.

Color gris vigore 58: 81% algodón / 13% viscosa / 6% elastano.

1

50



# CARLA



### 1090 Box | S - 3XL

Pantalón largo corte recto. Confortable, ajustado y con cintura elástica ancha.

Print code: N(8), O, P

90% algodón / 10% elastano, punta lisa, 280 g/m<sup>2</sup>.



90% COTTON // 10% ELASTANE

# BOX



## 6700 Gales | S - 2XL

Leggings cortos compresores realizado en poliéster reciclado. Cintura alta acolchonada para un mejor ajuste al cuerpo. Acabados en corte laser en cintura. Costuras anti roce en toda la prenda. Confeccionada en piezas para un ajuste perfecto al cuerpo.

Print code: F(6), N(8), D

75% poliéster reciclado / 25% elastano - interlock, 255 g/m<sup>2</sup>.

1 50



Women: 160 - 180 cm

# GALES

C76W3 RECYCLED\_POLYESTER // C26W3 ERLASTANE\_INTERLOCK

Women: 275 | Size S



## 6701 Norton | S - 2XL

Leggings tobilleros compresores realizado en poliéster reciclado. Cintura alta siliconada para un mejor ajuste al cuerpo. Acabados en corte léser en cintura y tobillos. Costuras anti roce en toda la prenda. Confeccionada en piezas para un ajuste perfecto al cuerpo. Print code: F(6), N(8), O

75% poliéster reciclado / 25% elastano interlock, 255 g/m<sup>2</sup>.



[75%] RECYCLED\_PLYESTER // [25%] ESLASTANE\_INTERLOCK

# NORTON

Woman: 5'02" | Size S  
Kids: 121 cm



0398 Agia | S - 2XL | 4 - 12

Leggings con banda lateral a contraste. Cinturilla elástica.  
Textura extra suave.

Print code: N(S), O, P

94% algodón / 6% elastano, 270 g/m<sup>2</sup>

1

50



# AGIA



0405 Leire | S - 2XL | 4 - 12

Leggings con cinturilla elástica. Textura extra suave.  
Print code: N(S), O, P

92% algodón / 8% elastano, punto liso, 270 g/m<sup>2</sup>.  
Color gris vigoré 58: 81% algodón / 13% viscosa / 6% elastano.

1

50



# LEIRE

Woman: 5'02" | Size S  
Kids: 121 cm



Women: 161 - Size S



### 0399 Cirene | S - 2XL

Leggings tobillero estampado. Cintura de talla alto ajustable. Bolsillo trasero en cinturilla con banda reflectante.

Print code: N(8), 0

88% poliéster / 12% elastano, 250 g/m<sup>2</sup>.

1 50



Women: 161 - Size S



### 0397 Buru | S - 2XL

Legging deportivo para mujer tobillero de cintura ancha. Bolsillo trasero en cinturilla con banda reflectante. Pieza en cruce interno del tiro. Costura overlock a tono en cintura. Logo Roly reflectante en lateral de cintura.

Print code: 0

88% poliéster reciclado y 12 elastano, 250 g/m<sup>2</sup>

1 50





### 6695 Icaria woman | S-2XL

Malla deportiva de mujer a media pierna transpirable. Cinturilla elástica y cordón interior cruzado para facilitar el ajuste. Detalles reflectantes. Bolsillo exterior trasero con cremallera. Tejido adaptable al cuerpo.  
Print code: H, O

88% poliéster interlock / 12% elastano, 220 g/m<sup>2</sup>.

1 50





// RUN\_FAST,  
RUN\_COMFORTABLE\_

GABRIA



[88%] POLYESTER INTERLOCK // [12%] ELASTANE

# BRISTOL & ADELAIDA

Men: 02 - 026 L  
Women: 02 - 026 S



# WINTER LEGGINGS



## 0459 Adelaida | S-2XL

Malla larga deportiva transpirable para mujer. Cinturilla elástica y cordón interior cruzado para facilitar el ajuste. Detalles reflectantes. Bolsillo interior delantero. Tejido adaptable al cuerpo.  
Print code: F, N, O

88% poliéster interlock / 12% elastano, 280 g/m<sup>2</sup>.

1 50



## 0406 Bristol | S-2XL

Malla larga deportiva transpirable. Cinturilla elástica y cordón interior cruzado para facilitar el ajuste. Detalles reflectantes. Bolsillo exterior trasero con cremallera. Tejido adaptable al cuerpo.  
Print code: N(S), O

88% poliéster interlock / 12% elastano, 280 g/m<sup>2</sup>.

1 50



Man 1: 5'9" / Size L  
Man 2: 5'9" / Size L  
Kids: 100.00





### 0461 Cerler | S - 2XL

**Pantalón largo de corte pitillo con puño en el bajo.**  
Cinturilla elástica ajustable mediante cordones exteriores.  
Dos bolsillos laterales y un bolsillo extra largo en lado derecho con cremallera invertida. Cortes transversales a mitad de la pierna.

**Print code:** N(8), O

60% algodón / 40% poliéster, felpa no perchada, 280 g/m<sup>2</sup>.  
Color gris vigoré 58: 85% algodón / 15% viscosa.

1 30



### 1173 New astun | S - 2XL | 3/4 - 11/12

**Pantalón largo de corte recto con dos bolsillos laterales.**  
Cinturilla elástica con cordón ajustable.

**Print code:** N(8), O, P

50% algodón / 50% poliéster, felpa perchada, 280 g/m<sup>2</sup>.  
Color gris vigoré 58: 55% algodón / 40% poliéster / 5% viscosa.

1 30



NEW ASTUN  
CERLER & NEW CERLER



### 1175 Adelpho woman | S - 2XL

Pantalón largo de corte pitillo con puño en el bajo. Cinturilla ancha ajustable mediante cordón, costuras reforzadas y bolsillos laterales con cremalleras.

Print code: N(8), O, P

60% algodón / 40% poliéster, felpa no perchada, 280 g/m<sup>2</sup>.  
Color gris vigoré 58: 85% algodón / 15% viscosa.

1 30



### 1174 Adelpho | S - 3XL | 1/2 - 11/12

Pantalón largo de corte pitillo con puño en el bajo. Cinturilla ancha ajustable mediante cordón, costuras reforzadas, bolsillos laterales con cremallera y bolsillo trasero con vista respunfeada.

Print code: N(8), O, P

60% algodón / 40% poliéster, felpa no perchada, 280 g/m<sup>2</sup>.  
Color gris vigoré 58: 85% algodón / 15% viscosa.

1 30



Men: 02 | Size L  
Women: 05 | Size S  
Koda: 122.00



Men: 02 / Size: L  
Kód: 143.00



0460 Argos | S - 2XL | 4 - 16

**Pantalón largo corte pitillo.** Cinturilla elástica y cordones interiores ajustables. Bolsillos laterales. Bajos con puño y cremallera.  
**Print code:** N(8), 0

100% poliéster interlock, 220 g/m<sup>2</sup>.

1 30



# ARGOS





Man: 55 / 329 L  
Kid: 129.00

## 8419 Coria | S - 2XL | 1/2 - 11/12

Pantalón largo de hombre de algodón punto liso. Cinturilla elástica con cordón ajustable. Bolillos laterales. Doble pespunte en los bajos.

Print code: N(8), O, P

100% Algodón, 225 g/m<sup>2</sup>

Color gris vigoré 58: 85% algodón y 15% viscosa



# CORIA



### 9109 Patrol | 36 - 60

Pantalón largo unisex en tejido técnico.

- Cintura ajustable elástica en la parte trasera.
- Trebillas para cinturón.
- Dos bolsillos laterales de corte clásico.
- Dos bolsillos laterales en las costuras con cremalleras invisibles.
- Un bolsillo trasero con cierre automático.
- Pinzas en las rodillas.
- Doble costura en el interior de la pierna, entretierna, bajo y canesú trasero.
- Bajos con ajustador de PVC y cordón elástico.

Print code: N(8), O, P

90% poliéster / 10% elastano, 235 g/m<sup>2</sup>.

1 25



### 9110 Bonati | XS - 2XL

Pantalón Unisex de Trekking combinado en tres tejidos. Cintura elástica en los laterales. Trebillas para cinturón. Dos bolsillos laterales con cremalleras invertidas. Bolsillo trasero derecho con cremalleras invertidas. Tejido stretch en piezas frontales y trasero que permiten una gran libertad de movimiento.

Print code: N(8), O, P

Tejido principal: 100% poliamida, 130 g/m<sup>2</sup>.

Segundo tejido: 88% poliamida / 12% elastano, 225 g/m<sup>2</sup>.

1 25





# TREKING

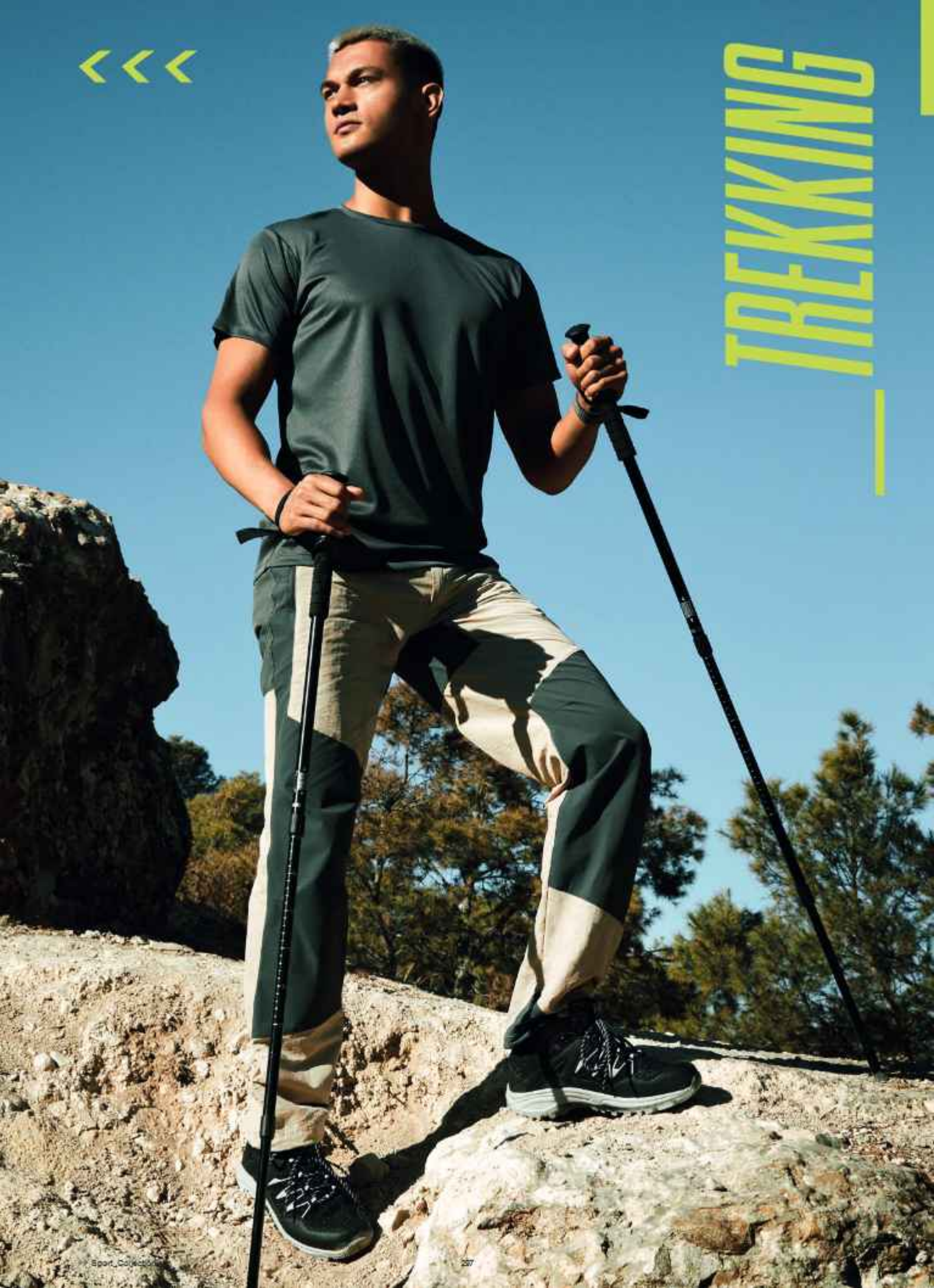



<<<

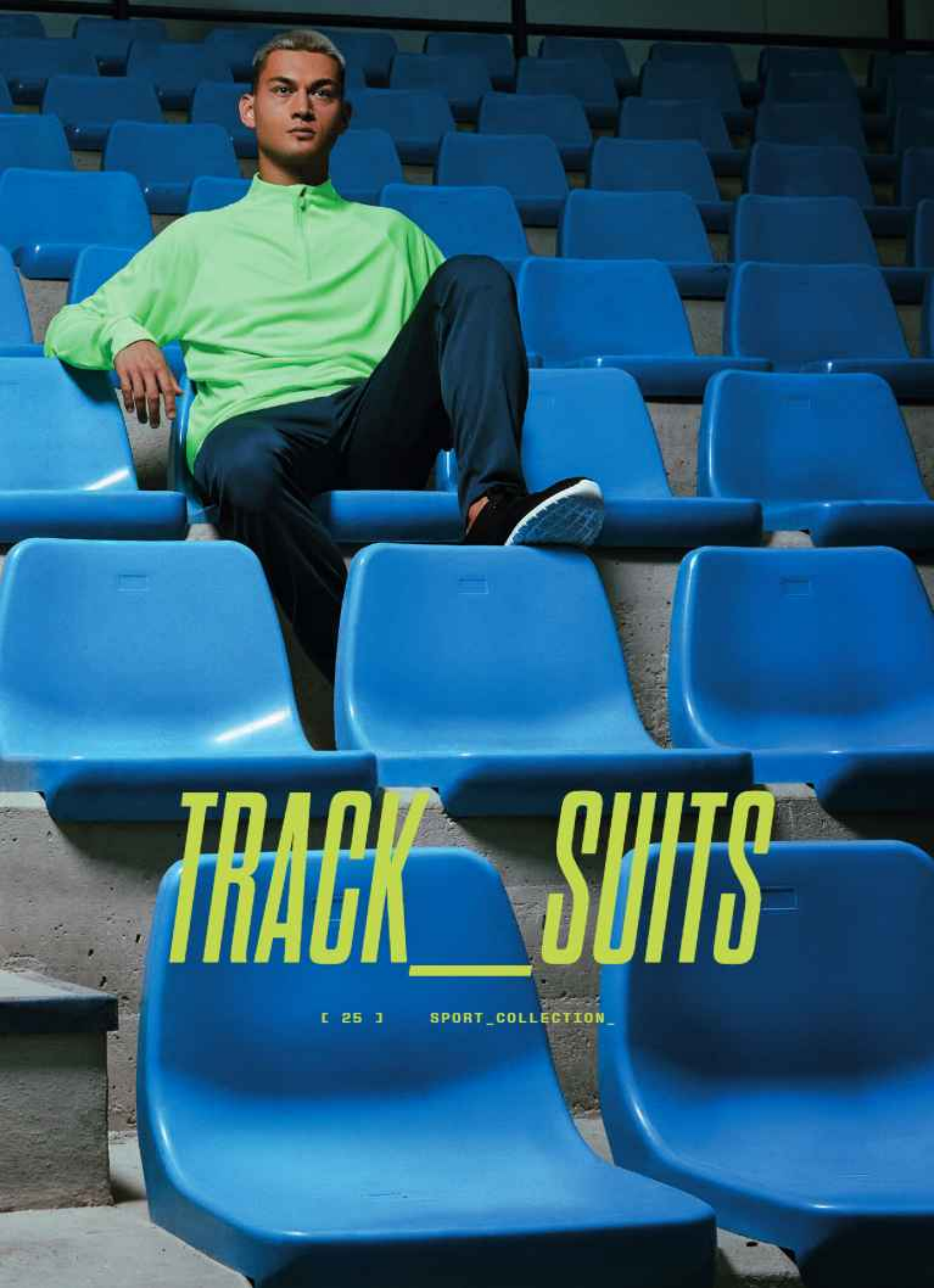

# TRACK SUITS

[ 25 ] SPORT\_COLLECTION



**6402 Evans**

S - 2XL  
225 g/m<sup>2</sup>  
7 Colours

Pg. 302



**6410 Creta**

S - 2XL  
210 g/m<sup>2</sup>  
5 Colours

Pg. 304



**1115 Epiro | 0521 Neapolis**

S - 2XL | S - 2XL  
200 g/m<sup>2</sup> | 200 g/m<sup>2</sup>  
7 | 2 Colours

Pg. 308



**0338 Esparta**

S - 2XL  
210 g/m<sup>2</sup>  
6 Colours

Pg. 307

**NEW!**



**0340 Leros | 0341 Rodas**

S - 2XL | S - 2XL  
240 g/m<sup>2</sup> | 240 g/m<sup>2</sup>  
6 | 1 Colours

Pg. 305



**1119 Manastu | 1181 Iria**

XS - 3XL | XS - 3XL  
260 g/m<sup>2</sup> | 260 g/m<sup>2</sup>  
3 | 3 Colours

Pg. 308

# QUICK\_FINDER



TRACK\_SUITS\_



## 6402 Evans | S - 2XL | 4 - 16

Chándal en tejido ligero y elástico. Chaqueta con pecho a contraste de color y vivo. Cuello alto con cubrecosturas a contraste. Cremallera central. Bolsillos laterales. Puños y cintura en canalé 2x2. Pantalón con cintura elástica y cordón de ajuste. Pieza lateral a contraste con vivo. Bajo con cremallera.

Print code: F(6), N(8), 01, P, R

100% poliéster interlock, 225 g/m<sup>2</sup>.

1 15



# EVANS



100% POLYESTER\_INTERLOCK\_



Man: 00028 Size L  
Kids: 100.00





## 6410 Creta | S - 2XL | 4 - 16

**Chándal con banda lateral a contraste.** La estructura del tejido proporciona elasticidad para mayor comodidad.

- Chaqueta con cuello alto y cubrecosturas interior.

Cuello, puños y bajo con canalé 1x1. Cremallera central inyectada a tono con tirador deportivo. Bolsillos laterales de chaqueta con cremalleras.

- Pantalón con cintura elástica y cordón ajustable. Dos bolsillos laterales y un bolsillo trasero con cremallera. Bajo con puños elásticos en canalé 1x1.

Print code: F(6)

100% poliéster, tejido acetato liso, 210 g/m<sup>2</sup>.

1

15





### 0340 Leros | S - 3XL | 4 - 18

Chaqueta deportiva con cierre frontal de cremallera. Bolsillos laterales con cremallera. Cuello, puños y bajo con Rib 1x1. Pieza principal asimétrica en el pecho izquierdo especial para bordados. Combinable con pantalón RODAS. Print code: F(6), N(8), O, R

100% Poliéster, interlock perchado, 240 g/m<sup>2</sup>

1 30



### 0341 Rodas | S - 3XL | 4 - 16

Pantalón largo de deporte con cinturilla elástica y cordón ajustable. Bolsillos laterales con cremallera. Bandas a contraste Blanco. Bajos con puño rib 1x1. Combinable con chaqueta LEROS.

Print code: F(6), N(8), O, R

100% Poliéster, interlock perchado, 240 g/m<sup>2</sup>

1 30



# LEROS & RODAS





Mar: 05 - 25 / Size L  
Kida: 145.00

### 1115 Epiro | S - 2XL | 4 - 18

Sudadera de manga ranglán y media cremallera. Tejido con interior perchado para proporcionar calidez. Parte posterior del cuello y puños en canelé 1x1. Combinable con pantalón NEAPOLIS.

Print code: F2(6), N(8), O2(6), P, R

100% poliéster, 200 g/m<sup>2</sup>.

1 25



### 0521 Neapolis | S - 2XL | 4 - 18

Pantalón largo corte pitillo. Cinturilla elástica y cordones ajustables. Bolsillos laterales. Cortes transversales a mitad de la pierna y bajos con cremalleras. Combinable con sudadera EPIRO.

Print code: N(8), O

100% poliéster, 200 g/m<sup>2</sup>.

1 30



EPIRO & NEAPOLIS

Men: 0338 - 033 L  
Koda: 120 00



### 0338 Esparta | S - 2XL | 4 - 16

Chándal bicolor de acetato con interior aterciopelado. Chaqueta con bandas laterales, cuello, puños, bajo y bolsillos a contraste. Puños y cintura en canalé 1x1. Cremallera central con cubrebarbilla. Pantalón recto con cremalleras en el bajo. Cinturilla elástica y bolsillos laterales.

Print code: F(6), N(8), O, P, R

100% poliéster; tejido acetato liso, 210 g/m<sup>2</sup>.



# ESPARTA



UNISEX\_BET\_



### 1119 Manaslu | XS - 3XL

Sudadera con capucha unisex en tejido ligero. Bolsillos laterales. Puños y cintura trasera en tejido principal.  
Print code: F3 (6), N(8), O3, P

50% modal / 43% poliéster / 7% elastano, 260 g/m<sup>2</sup>.

1 20



### 1181 Iria | XS - 3XL

Sudadera con capucha unisex en tejido ligero. Bolsillos laterales. Puños y cintura trasera en tejido principal.  
Print code: F3 (6), N(8), O3, P

50% modal / 43% poliéster / 7% elastano, 260 g/m<sup>2</sup>.

1 20



Men: 200 - 250 L  
Women: 50 - 200 S



# IRIA & MANASLU

→ Sport\_Collection







# WINTER SPORT

[ 25 ] SPORT\_COLLECTION\_

**0365 Prime**

XS/S/2XS - XL/2XL  
200 g/m<sup>2</sup>  
9 Colours

Pg. 314

**0458 Better**

XS/S - XL/2XL  
240 g/m<sup>2</sup>  
1 Colours

Pg. 314

**0415 Montecarlo L/S**

S - 2XL  
150 g/m<sup>2</sup>  
6 Colours

Pg. 315

*NEW!***0432 Estoril L/S**

S - 2XL  
140 g/m<sup>2</sup>  
9 Colours

Pg. 315

*NEW!***1031 Estambul**

S - 3XL  
290 g/m<sup>2</sup>  
7 Colours

Pg. 316

*NEW!***1033 Estambul Woman**

S - 2XL  
200 g/m<sup>2</sup>  
6 Colours

Pg. 316

**1122 Arlae**

S - 2XL  
200 g/m<sup>2</sup>  
3 Colours

Pg. 318

**5088 Angelo**

XS - 2XL  
60 g/m<sup>2</sup>  
5 Colours

Pg. 320

**5050 Glasgow**

S - 2XL  
70 g/m<sup>2</sup>  
6 Colours

Pg. 322

**5051 Glasgow Woman**

S - 2XL  
70 g/m<sup>2</sup>  
6 Colours

Pg. 322

**5075 Tallin**

S - 3XL  
700 g/m<sup>2</sup>  
7 Colours

Pg. 324

**5080 Nepal**

S - 3XL  
700 g/m<sup>2</sup>  
2 Colours

Pg. 325

**5097 Norway Sport**

S - 2XL  
290 g/m<sup>2</sup>  
3 Colours

Pg. 325

# QUICK\_FINDER\_



WINTER\_SPORT\_



### 0365 Prime | XS-2XL | 4 - 10

Camiseta térmica sin costuras. Transpirable y fácil secado. Diseño anatómico extraconfortable. Cuello redondo a la caja.

92% poliamida / 8% elastano, 200 g/m<sup>2</sup>.

1 50



### 0458 Better | XS-2XL | 4/6 - 12/14

Malla térmica transpirable. Tejido suave y confortable, proporcionando máximo confort. Tejido técnico elástico de fácil lavado. Cinturilla y bajos de elástico reforzado.

Print code: N(8), 0

92% poliamida / 8% elastano, 240 g/m<sup>2</sup>.

1 50



PRIME & BETTER

Man 1: 60 / Size L  
 Man 2: 69 / Size L  
 Model: 180 cm

[NEW]



# MONTECARLO & ESTORIL



0415 Montecarlo I/s | S - 2XL | 4 - 16

Camiseta técnica de manga larga ranglán. Tejido transpirable de fácil lavado y secado. Remallada al tono en mangas. Cubrecosturas en cuello. Certificado UV801.

Print code: F(6), N(8), O1, R

100% poliéster piqué, 150 g/m<sup>2</sup>

5 50



0432 Estoril I/s | XS - 3XL | 4 - 16

Camiseta técnica de manga larga uniex. Cuello con cubrecosturas a tono. Bajo espalda ligeramente más largo que el delantero. Costuras laterales desplazadas hacia delante.

Print code: F(6), N(8), O1, P, R

100% poliéster reciclado, waffle interlock, 125 g/m<sup>2</sup>

5 50





### 1031 Estambul | S - 3XL

Sudadera técnica de manga larga rangán. Cuello con media cremallera invertida con detalle reflectante. Cubrecosturas de refuerzo. Puños con apertura para el pulgar. Detalles reflectante en espalda. Bajo espalda ligeramente mas largo que el delantero. Tejido interior calido perchado.

Print code: F(6), N(8), O, P

88% Poliéster reciclado / 12% Elastano, 200 g/m<sup>2</sup>

1 30



### 1033 Estambul woman | S - 2XL

Sudadera técnica entallada de manga larga rangán para mujer. Cuello con media cremallera invertida y banda reflectante. Cubrecosturas de refuerzo. Puños con apertura para el pulgar. Detalles reflectante en espalda. Bajo espalda ligeramente mas largo que el delantero. Tejido interior calido perchado.

Print code: F(6), N(8), O, P

88% Poliéster reciclado / 12% Elastano, 200 g/m<sup>2</sup>

1 30

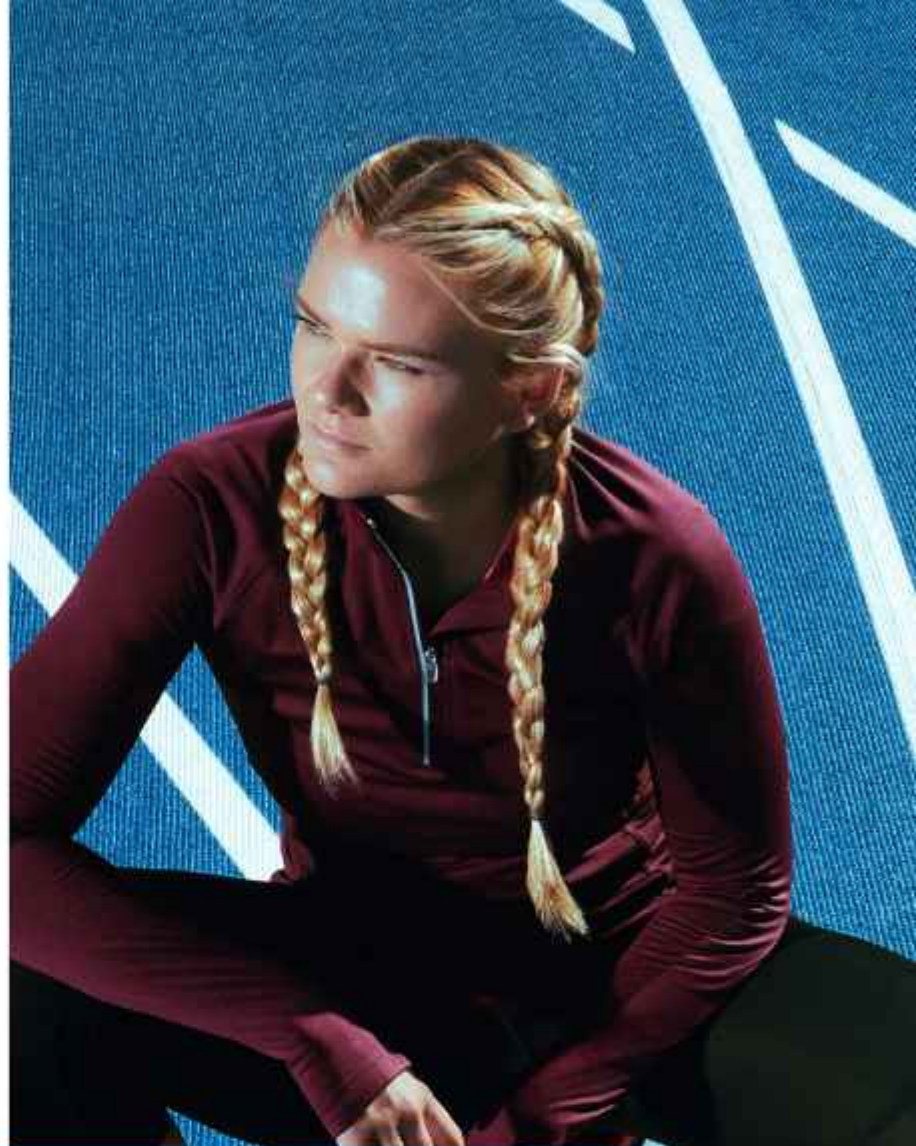

Men: 170 | Size L  
Women: 643 | Size S

// RECYCLED\_POLYESTER //

# NEW ESTAMBUL.

// RUN\_FAST, RUN\_COMFORTABLE\_

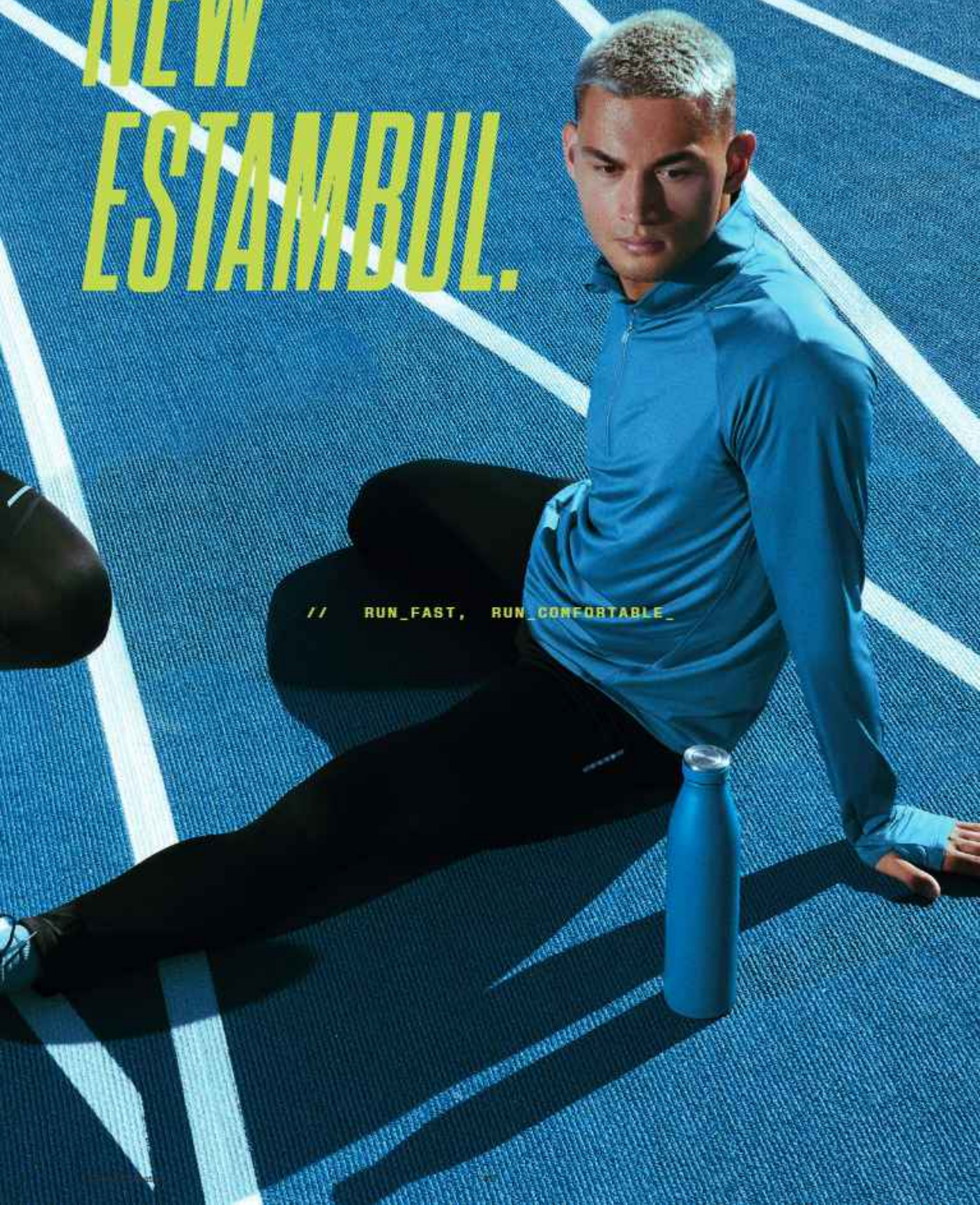

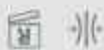

Woman: 12' | Size S

## 1122 Arias | S - 2XL

Sudadera técnica de manga larga ranglón para mujer. Interior perchado. Cubrecosturas reforzado en cuello. Media cremallera invertida a tono. Ojales en los puños para el pulgar. Costuras overlock en manga ranglón y paneles laterales. Logo Roly reflectante en panel lateral izquierdo.

Print code: N2(8), N3(8), N4(8), O2

94% poliéster reciclado y 6% elastano, 200 g/m<sup>2</sup>

1 20



[94%] RECYCLED\_PLYESTER\_





ARLAD



## 5088 Angelo | XS - 2XL | 4 - 14

Cortavientos con capucha Unisex. Cremallera central a contraste con protector de barbilla y tirador. Bolsillos laterales con cremalleras a contraste y ribete reflectante. Bolsillo en la espalda para guardar prenda con cierre de velcro. Capucha, puños y bajo con ribete elástico en contraste. Interior de capucha con forro rejilla y cubrecosturas.

Print code: F(1)

100% poliéster, 60 g/m<sup>2</sup>.

1 50



Men: 55 | Size L  
Women: 221 | Size S  
Kod: 202 pp



# ANGELO



# GLASGOW



// LIGHT\_TECHNICAL\_FABRIC\_



### 5050 Glasgow | S - 2XL

**Cortavientos ligero y transpirable.** Cuello con interior forrado y cubre costuras. Cremallera central invertida con detalle reflectante, protector de barbilla y tirador. Tejido transpirable en axilas. Bolsillos laterales con cremalleras invertidas. Bolsillo interior para guardar la prenda. Puños y bajo con ribete elástico. Detalles reflectantes en la espalda.

Print code: F(1)

100% poliéster cuadrillé, 70 g/m<sup>2</sup>.

1 50



### 5051 Glasgow woman | S - 2XL

**Cortavientos de manga ranglán entallado, ligero y transpirable.** Cuello con interior forrado y cubre costuras. Cremallera central invertida con detalle reflectante, protector de barbilla y tirador. Tejido transpirable en axilas. Bolsillos laterales con cremalleras invertidas. Bolsillo interior para guardar la prenda. Puños y bajo con ribete elástico. Detalles reflectantes en la espalda. Bajo con espalda más larga.

Print code: F(1)

100% poliéster cuadrillé, 70 g/m<sup>2</sup>.

1 50



Men: 64 | Size L  
Women: 22 | Size S





Men: 25/100 / Size L  
Kids: 22/100

## 5075 Tallin | S - 3XL | 4 - 16

Chaqueta acolchada combinada con capucha fija. Cremallera frontal cubierta con una tapeta. Protector de barbilla. Dos bolsillos laterales con cremallera. Puños elásticos. Acceso interno para reprocesos en espalda y pecho izquierdo.

Print code: P

Tejido Exterior: 100% Poliéster

Guata: 100% Poliéster

Forro: 100% Poliéster

708 g/m<sup>2</sup>

1 10



# TALLIN



Man 1: 220 / Size L  
Man 2: 22 / Size L  
Kolar: 200 / 00



// PADDED\_SPORTS\_JACKETS\_

# NORWAY & NEPAL



## 5097 Norway sport | S - 2XL | 6 - 14

**Parca acolchada con capucha y relleno tacto pluma.** Resistente al agua. Cremalleras, tiradores y ribete elástico a contraste. Protector de barbilla. Dos bolsillos laterales con cremalleras invertidas. Forro interior a contraste. Prenda ligera y plegable. Espalda ligeramente más larga que el delantero.  
**Print code:** P

Exterior: 100% poliéster, 300T.  
Forro: 100% poliéster.  
Guata: 100% poliéster, efecto pluma.  
290 g/m<sup>2</sup>.

1 10

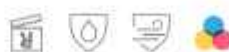

## 5080 Nepal | S - 3XL | 4 - 16

**Parca acolchada.** Capucha fija con visera. Cremallera frontal a tono con doble tirador y protector de barbilla. Puños elásticos. Dos bolsillos laterales con cremallera. Acceso interior para marcaje.  
**Print code:** P

Tejido exterior: 100% poliéster, tafetán  
Guata: 100% poliéster  
Forro: 100% poliéster, tafetán  
708 g/m<sup>2</sup>

1 10







A male athlete with short blonde hair is captured in a dynamic, low-to-the-ground pose on a green artificial turf field. He is wearing a black short-sleeved jersey with orange accents on the sleeves and a striped pattern on the upper arm, black shorts, bright orange socks, and black athletic shoes. He is leaning forward, with his right hand resting on an orange traffic cone. The background shows a clear blue sky and a blurred stadium or sports field setting.

# SPORT SETS

0 25 3 SPORT\_COLLECTION



0348 Boca

S - 2XL  
140 g/m<sup>2</sup>  
8 Colours

Pg. 330



0525 Juve

S - 2XL  
140 g/m<sup>2</sup>  
9 Colours

Pg. 333



0457 United

S - 2XL  
140 g/m<sup>2</sup>  
7 Colours

Pg. 334



0452 Racing

S - 2XL  
140 g/m<sup>2</sup>  
8 Colours

Pg. 337



0413 Porto

M - 2XL  
160 g/m<sup>2</sup>  
3 Colours

Pg. 338



0551 Arsenal

M - 2XL  
250 g/m<sup>2</sup>  
1 Colour

Pg. 338



0552 Bayern

M - 2XL  
250 g/m<sup>2</sup>  
1 Colour

Pg. 338



0417 Roma

M - XL  
90 g/m<sup>2</sup>  
10 Colours

Pg. 339



0491 Soccer

35/40 - 41/46  
140 g/m<sup>2</sup>  
8 Colours

Pg. 338

# QUICK\_FINDER



SPORT\_SETS\_



### 0346 Boca | S - 2XL | 4 - 16

Conjunto deportivo unisex de 2 piezas transpirable. Combinación de 3 tejidos, ofreciendo un rendimiento versátil. Tejido principal suave y cómodo, tejido microperforado en manga para mayor transpiración y tejido CONTROL DRY paneles laterales. Cuello Mao con broche de presión. Pantalón corto con vivos a contraste y parte interior de la pierna en tejido CONTROL DRY. Cinturilla ajustable y cordones.

Print code: F(6), N(8), O, R

Tejido principal: 100% poliéster interlock.

Paneles: 100% poliéster microperforado y 100% poliéster waffle interlock.  
140 g/m<sup>2</sup>.

1 20



Men: 622 | Size L  
Women: 612 | Size S  
Kod: 162.00

[100%] POLYESTER\_INTERLOCK\_

# BOCA

100% POLYESTER

Mar. 2025 - Size L  
Kiss 184 00



332

2025 // Collection



## 0525 Juve | S - 2XL | 4 - 16

Conjunto deportivo de 3 piezas, dos camisetas con semi manga ranglén y un pantalón corto. Camiseta manga sublimada y cuello redondo con trikot en la parte posterior. Pantalón con cinturilla elástica, cordón interior, vivo lateral a contraste y apertura lateral en el bajo.

Print code: F(6), N(B), O1, R

100% poliéster, 140 g/m<sup>2</sup>.

1 20



# JUVE





// BREATHABLE\_FABRIC\_



0457 United | S - 2XL | 4 - 16

Conjunto deportivo unisex de 2 piezas transpirable. Camiseta manga corta con cuello pico bicolor. Cubrecosturas reforzado en el interior con vivo en el hombro a contraste. Pantalón corto a contraste de la camiseta con cintura elástica, cordón ajustable en su interior.

Print code: F(6), N(8), 01, R

100% poliéster, 140 g/m<sup>2</sup>.

1 20





# SPORT

Men: 1010 | Size L  
Women: 1010 | Size S  
Kilós: 169 g

→ Sport\_Collection



RAJONG





### 0452 Racing | S - 2XL | 4 - 16

Conjunto deportivo unisex de 3 piezas transpirable. Dos camisetas de manga corta con detalles bicolor. Pantalón corto a contraste de la camiseta con cintura elástica, Cordón ajustable en su interior.

Print code: F(6), N(6), D1, R

100% poliéster, 140 g/m<sup>2</sup>.

1 20



UNISEX\_SPORTS\_SET\_

//

Marca: **ICE** | **Ice L**  
KIDZ: **120.02**

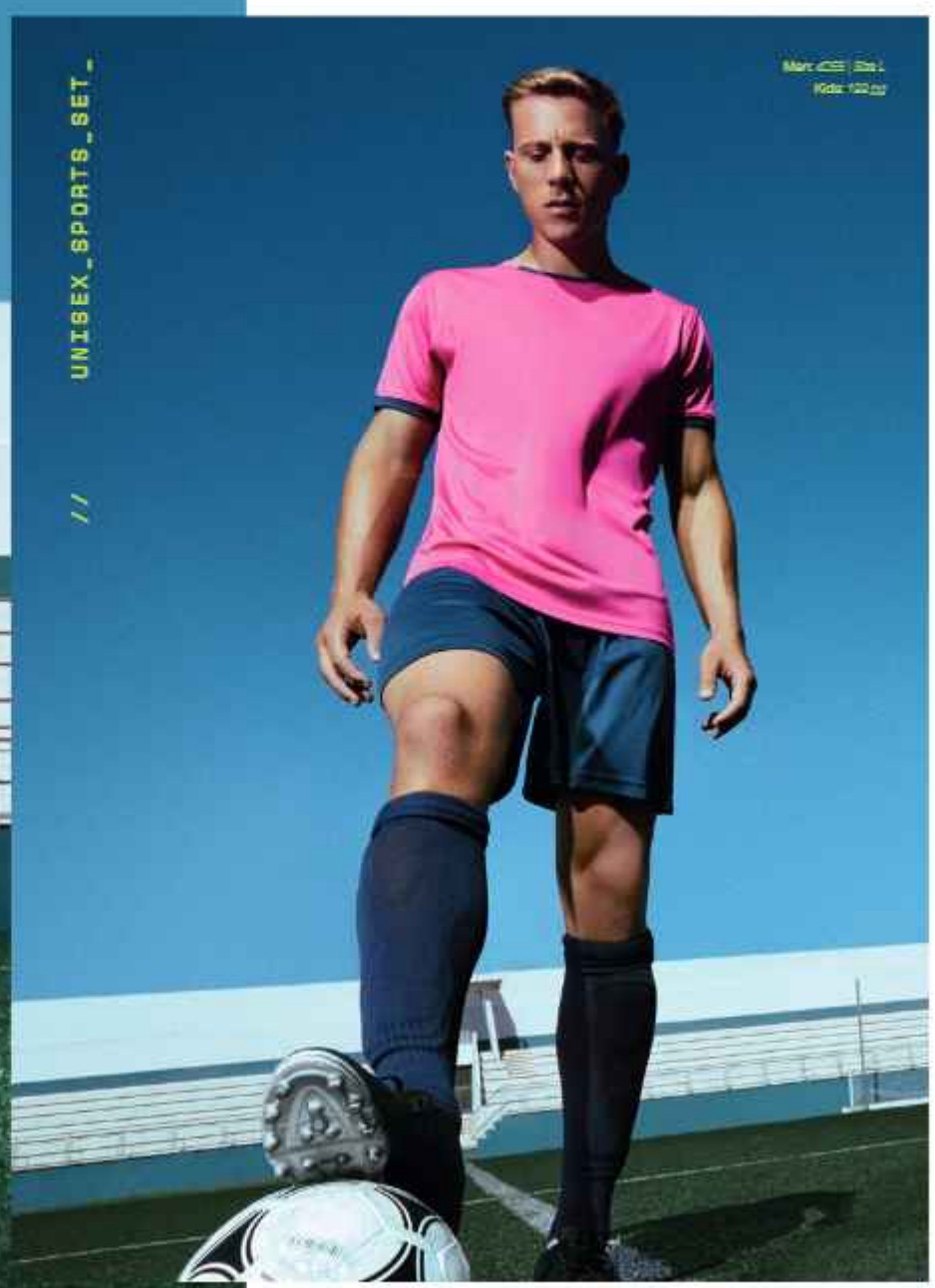



### 0413 Porto | M - 2XL | 8 - 18

Camiseta de portero de manga larga ranglán. Tejido transpirable. Paneles laterales, interior de mangas y detalle en el cuello a contraste. Coderas acolchadas.  
Print code: F(6), N(8), O1

100% poliéster, 160 g/m<sup>2</sup>.



### 0551 Arsenal | M - 2XL | 8 - 18

Pantalón corto de portero transpirable. Inserciones laterales acolchadas con cinturilla elástica con cordón interior ajustable.

Print code: F(6), N(8), O

100% poliéster, 250 g/m<sup>2</sup>.



### 0552 Bayern | M - 2XL | 8 - 18

Pantalón largo de portero transpirable. Inserciones laterales acolchadas con cinturilla elástica con cordón interior ajustable. Bajo con puño.

Print code: N(8), O

100% poliéster, 230 g/m<sup>2</sup>.



Men: 178 | 80 L  
Koda: 122 20



# ROMA



0417 Roma | M - XL | 8 - 18

Peto deportivo transpirable unisex. Vivo en el mismo tejido en sisas y cuello. Doble pespunte en el bajo.

Print code: N(8), 01

100% poliéster mesh, 90 g/m<sup>2</sup>

1

50



# SOCCER



0491 Soccer | (31/34) - (35/40) - (41/46)

Calcetas de equipación elásticas y transpirables. Refuerzo en puntera y talón. Canalé con elasticidad progresiva adaptándose a diferentes medidas.

Print code: R

Ceña: 100% poliéster.

Pie: 80% poliéster / 17% algodón / 3% elastano.

10

100



# Acce \_ssories



340/353

## 6708 Balos | S - 2XL

Bañador con detalles a contraste y dos bolsillos laterales. Cinturilla elástica con cordones decorativos ajustables y ojales metálicos a contraste. Laterales con vivo a contraste. Bolsillo trasero con ojal de desagüe. Slip interior.

Print code: F(6), N(9), D1, P, R

100% poliéster, 100 g/m<sup>2</sup>.

1 50



Men: 02 Size L  
Kids: 100.00

# → Balos





6716 Aqua | S - 2XL | 4 - 16

Bañador con dos bolsillos laterales. Cinturilla elástica con cordón ajustable. Bolsillo trasero con ojal y tapeta. Apertura lateral. Slip interior.

Print code: F(6), N(8), O1, P, R

100% poliéster, 100 g/m<sup>2</sup>.

1: 50

Mart 225 S23 L  
Kida: 204,00



// Aqua

# // Panel & Eris



## 7008 Panel

Gorra de 6 paneles con sándwich a contraste. 6 orificios de ventilación y cierre de velcro ajustable. Etiqueta removible.

Print code: P, O1, N, P, N(8)

100% algodón, 260 g/m<sup>2</sup>.

☐ 50    🕒 200



## 7019 Eris

Gorra de 5 paneles con sándwich a contraste y cuatro orificios de ventilación bordados. Cierre de velcro ajustable y etiqueta removible.

Print code: F(1), N(8), O1, P

100% algodón, 170 g/m<sup>2</sup>.

☐ 25    🕒 200



## 7041 Uranus

Gorra de 5 paneles. Cierre ajustable de velcro y orificios de ventilación bordados. Etiqueta removible.

Print code: F(1), O1, P, N(8)

100% algodón, 170 g/m<sup>2</sup>.

☐ 25    🕒 300



## 7000 Basica

Gorra de 5 paneles con orificios de ventilación bordados y cierre de velcro ajustable.

Print code: F(1), O1, P, R, N(8)

80% poliéster / 20% algodón, 165 g/m<sup>2</sup>.

☐ 25    🕒 300





### 7012 Terra

Gorra de estilo casual de 6 paneles. Interior de la visera en acabado a contraste. Ojales y cierre ajustable metálicos. Etiqueta removible.  
Print code: P, O1, N(8)

100% algodón, 260 g/m<sup>2</sup>.

25 200



### 7020 Mercury

Gorra técnica de 3 paneles. Tejido ligero y transpirable con cierre de velcro ajustable. Etiqueta removible.  
Print code: F(1), O1, P, R, N(8)

90% poliéster / 10% elastano, 140 g/m<sup>2</sup>.

25 200



prnsboud  
↑



### 1282 Isbud

Gorra de tejido vaquero reciclado de 6 paneles. Ojales de ventilación.  
Print code: N(8), P, F(1), N(8), O, P

Vaquero, 280 g/m<sup>2</sup>

25 100



### 1470 Fred

Gorra 100% algodón de 5 paneles con cierre de hebilla ajustable y orificios de ventilación.  
Print code: N(8), F(1), N(8), O1, P

Algodón, 290 g/m<sup>2</sup>

25 200





### 7024 Tarvos

Gorra de 5 paneles 100% algodón orgánico. Cierre de velcro ajustable y orificios de ventilación. Etiqueta removible.

Print code: F(1), P, N(8), O1

Algodón orgánico, 200 g/m<sup>2</sup>

25 200



### 7009 Fides

Gorra de 5 paneles 100% algodón reciclado. Cierre de velcro ajustable y orificios de ventilación. Etiqueta removible.

Print code: F(1), P, N(8), O1

Algodón reciclado, 180 g/m<sup>2</sup>

25 200



### 7026 Karin

Gorra deportiva ventilada de 6 paneles 100% microfibra. Cierre de hebilla ajustable y orificios de ventilación. Etiqueta removible.

Print code: P, O1, N(8)

Microfibra RPET, 170 g/m<sup>2</sup>

25 200



### 7030 Freya

Gorra de 5 paneles 100% algodón. Cierre ajustable de velcro y orificios de ventilación. Etiqueta removible.

Print code: F(1), N(8), O1, P

Algodón, 170 g/m<sup>2</sup>

50 500



### 1283 Barny

Gorra de poliéster de 5 paneles con panel frontal acolchado en color blanco. Parte trasera con rejilla y cierre ajustable.

Print code: F(1), N(8), O1, P

Poliéster, 140 g/m<sup>2</sup>

25 200



### 7048 Wizer

Visera deportiva de poliéster. Con cierre de velcro y laterales acolchados.

Print code: F(1), N(8), O1, P, R

Poliéster.

25 250



# → Hats



## 9009 Planet

Gorro de punto con doble vuelta, especial para bordado. Etiqueta removible.

Print code: N(8), O1, P

100% acrílico. Peso: 40 g/m<sup>2</sup>.

10 200



## 6997 Bulnes

Gorro de punto fabricado acrílico de doble capa. Banda frontal a juego ideal para marroaje.

Print code: O1, N(8)

Poliéster

1/10 200



## 1631 Rosmal

Gorro de doble capa realizado en poliéster reciclado RPET.

Print code: O1, N(8), P

Poliéster reciclado RPET

10 200



## 2009 Nukka

Braga gorro en acabado polar con ajustador elástico.

Print code: G(1), N(8), O1, P, R1

100% poliéster, polar 210 g/m<sup>2</sup>.

10 100



## 9004 Nanuk

Braga para cuello multifunción de diseño tubular y corte recto.

Print code: N(8), O1, R2

100% poliéster, tacto algodón, 130 g/m<sup>2</sup>.

25 500





### 7145 Teros | 30 x 40 x 12 cm. - 14 L.

Mochila clásica de poliéster 300D con acabado jaspeado. Bolsillo frontal con salida para cables. Espalda y tirantes acolchados. Detalles en negro. Etiqueta removible.

Print code: F(1), N1(8), O2, P

100% poliéster 300D, 400 g/m<sup>2</sup>.

1 20



256 252 246 248 135 243



### 7124 Marabu | 30 x 40 x 18 cm. - 20 L.

Mochila clásica con compartimentos de gran capacidad, realizada en poliéster 900D. Espalda y tirantes acolchados. Etiqueta removible.

Print code: F(1), N1(8), O2, P

100% poliéster, 900D, 550 g/m<sup>2</sup>.

1 20



03 31 60 78 12 05



55 15 226 02



### 7146 Chucao | 28 x 43 x 13 cm. - 15 L.

Mochila para portátil de poliéster en acabado jaspeado. Tirantes, espalda y asas acolchadas. Doble compartimento frontal y bolsillos laterales. Etiqueta removible.

Print code: G(1), N1(8), O2, P

100% poliéster, 400 g/m<sup>2</sup>.

1 15



243 255 58



### 1534 Margot | 20 x 51 x 33 cm. - 30 L.

Mochila de viaje realizada en poliéster reciclado RPET. Espalda y asas acolchadas. 2 Bolsillos exteriores frontales. 3 amplios compartimentos principales. Compartimento principal con diversos bolsillos y compartimento acolchado de 17,3". Compartimento con salida USB para conectar un Power Bank (no incluido). Incluye cable micro USB. Compartimento transpirable para zapatillas. Bolsillo antirrobo en la parte trasera. Cinta para trolley. Capacidad de 30L. Print code: J(1), O2, N1(8)

Poliéster reciclado RPET

1 10



58 02



### 7138 Dodo | 44 x 30 x 13 cm. - 24 L.

Mochila multifunción. Gran compartimento principal de apertura extensible con cremallera y ajustadores. Bolsillos laterales. Espalda y asas acolchadas.

Print code: F(1), N1(8), O2, P

100% poliéster, tejido oxford, 9000,220 g/m<sup>2</sup>.

1 20



### 1254 Dronte | 28,5 x 52,5 x 16 cm. - 20 L.

Mochila realizada en poliéster reciclado RPET y repelente al agua. Gran compartimento principal de apertura extensible. Bolsillo exterior de cremallera y dos bolsillos laterales. Espaldas y asas de hombros acolchadas.

Print code: F(1), O2, N1(8)

Poliéster reciclado RPET

1 30



### 1526 Fenati | 29 x 46 x 15 cm. - 21 L.

Mochila multifunción realizada en PU Leather. Gran compartimento principal de apertura extensible y cierre de seguridad. Bolsillo acolchado interior de 18". Bolsillo exterior frontal con cierre de cremallera impermeable y dos bolsillos laterales. Cinta para trolley.

Print code: O2, N1(8)

PU Leather

1 15



02



### 7115 Falco | 46 x 32 x 20 cm. - 30 L.

Mochila deportiva bicolor con bolsillo zapatillero acolchado. Bolsillo principal con doble tirador y bolsillo frontal exterior.  
Print code: 02, N1(8)

100% poliéster 9000, 420 g/m<sup>2</sup>.

1 10



60 05 55 02



### 7121 Canary | 42 x 48 x 28 cm. - 53 L.

Bolsa deportiva con doble asa y asa large ajustable para colgar. Bolsillo principal con doble tirador. Bolsillo zapatillero con compartimento extraíble. Anti-humedad. Base con tacos. Fácil limpieza.  
Print code: 02, N1(8), P

100% poliéster 6000, 330 g/m<sup>2</sup>.

1 10



60 05 55 02



### 7120 Columba | 42 x 32 x 28 cm. - 38 L.

Mochila deportiva con bolsillo zapatillero frontal. Compartimento frontal con doble tirador y bolsillo frontal exterior.  
Print code: N1(8), 02, P

100% poliéster 9000, 420 g/m<sup>2</sup>.

1 10



60 05 55 02



→ New



### 7116 Grajo | ONE SIZE

Mochila deportiva con cajón zapatillero rígido. Compartimento principal con cremallera y doble tirador. Bolsillo interior en tejido de forro con cremallera. Espalda y asas acolchadas. Tarjetero de plástico para información.  
Print code: N(8), O, P

100% Poliéster, 9000, 420 g/m<sup>2</sup>

1 10



60 05 55 02



### 7183 Ottawa | 32 x 47 x 20 cm. - 30 L.

Mochila deportiva realizada en Nylon 2100 Ripstop de alta resistencia. Capacidad 30L. Doble compartimento principal con cierre de cremallera y bolsillos interiores. Compartimento de cuerda elástica frontal y bolsillos laterales de rejilla. Espalda y tiras acolchadas. Incluye cinta ajustable lateral.  
Print code: G(1), O2, N1(8)

Nylon 2100

1 20



60 05 226 02



### 1521 Malony | 16 x 60 x 30 cm. - 45 L.

Mochila deportiva realizada en resistente poliéster 6000. Espalda y hombros acolchados. Amplia variedad de bolsillos tanto frontales como interiores. Zona frontal de velcro. Ajustadores laterales. Bolsillo antirrobo en la parte trasera. Gran capacidad de 45L.  
Print code: G(1), O2, N1(8), P

Poliéster 6000

1 10





# → Cotton Bags



## 7551 Zenith | 37 x 41 cm.

Bolsa de la compra realizada en 100% algodón de 180 g/m<sup>2</sup>, con asas largas de 70 cm.

Print code: F(4), N, O1, P

100% algodón, 180 g/m<sup>2</sup>.

☐ 50    🌀 150



## 7167 Greta | 40 x 40 cm.

Bolsa 100% algodón orgánico de 300 g/m<sup>2</sup> con prácticas asas largas de 70cm.

Print code: F(4), N, O1, P

100% algodón, 300 g/m<sup>2</sup>.

☐ 10    🌀 100



## 7168 Kensal | 38 x 42 x 9 cm.

Bolsa 100% algodón orgánico de 280 g/m<sup>2</sup> con fuelle y prácticas asas largas de 70cm.

Print code: F(4), N, O1, P

100% algodón, 280 g/m<sup>2</sup>.

☐ 10    🌀 100

## 7601 Hill | 37 x 41 cm.

Bolsa de la compra realizada en 100% algodón de 140 g/m<sup>2</sup>, con asas largas de 70 cm.

Print code: F(4), N, O1, P

100% algodón, 140 g/m<sup>2</sup>.

☐ 20    🌀 200



## 1065 Orson | 38 x 42 cm.

Bolsa realizada en tejido vaquero reciclado. Asas largas de 70 cm.

Print code: F(4), N(8), O, P

Tejido vaquero, 320 g/m<sup>2</sup>

☐ 10    🌀 80

Mirlo



## 7137 Mirlo | 34 x 34/24 cm.

Mochila de cordones en 100% algodón de 140 g/m<sup>2</sup>.

Cordones de 8 mm.

Print code: F(4), N(8), O, P

Tejido vaquero, 140 g/m<sup>2</sup>

☐ 10    🌀 200

## 1073 Boney | 38 x 42 cm.

Mochila realizada en tejido vaquero reciclado con cuerdas de algodón de 8 mm.

Print code: F(4), N(8), O, P

Tejido vaquero, 320 g/m<sup>2</sup>

☐ 10    🌀 80

# SPORT ACCESSORIES



## 9001 Crossfitter | ONE SIZE

Cinta deportiva en tejido técnico transpirable. 100% poliéster de 140 g/m<sup>2</sup>.

Print code: F(1), R1, N(8), O1

100% poliéster, 140 g/m<sup>2</sup>.

10 300



## 7118 Marathon | ONE SIZE

Cinturón deportivo multiusos de tejido elástico impermeable. Cremallera reflectante y salida para cables. 100% poliéster. Etiqueta removible.

Print code: N(8), O

88% poliéster y 12% elastano.

10 200





### 7119 Cork | 70x120cm

Toalla multi-deporte de microfibra con práctica banda elástica para su fácil plegado. Secado rápido. 90% poliéster y 10% poliamida de 190 g/m<sup>2</sup>. Etiqueta removible.

Print code: H(1), N(8), Q1, P, R2

90% poliéster / 10% poliamida, 190 g/m<sup>2</sup>.

10: 100



### 7100 Orly | 38x88cm - 60x145cm

Toalla de plays en diseño bicolor con práctico elástico para su fácil plegado. 80% poliéster y 20% poliamida de 280 g/m<sup>2</sup>.

Print code: H(1), Q1, P, R5, F, N(8)

80% poliéster / 20% poliamida, 280 g/m<sup>2</sup>.

10: 50



### 0381 Kalox | 38/39 - 43/46

Calcetín media caña sublimable. Talón y puntas en color negro.

Tejido tacto algodón.

Print code: R

94% poliéster y 6% licra

5: 250



Index\_



354/368





**ISO 9001: 2015**  
El sistema de gestión de calidad ISO 9001 ayuda a supervisar y gestionar continuamente la calidad de la empresa para que pueda identificar áreas de mejora. A nivel internacional, es el sistema de calidad de elección.

# → Calidad & Compromiso. Certificados



**ISO 14001: 2015**  
Plan de manejo ambiental que incluye objetivos y metas ambientales, políticas y procedimientos para lograr alta meta, responsabilidades definidas, actividades de capacitación del personal, documentación y un sistema para controlar cualquier cambio y avance realizado.



**ISO 45001: 2018**  
Primera norma internacional que aborda la seguridad y salud en el trabajo. Requiere con orientación para su uso que ofrezca un marco claro y único a todas las organizaciones que desean mejorar su desempeño en materia de SST.



**ISO 28000: 2007**  
Certificación del Sistema de gestión de seguridad en la cadena de suministro, con base en la norma ISO 28000, es la evidencia de que las organizaciones que pertenecen a la cadena de suministro tienen la capacidad para controlar las amenazas y vulnerabilidades que pueden afectar la seguridad.



**GOTS**  
Producto textil orgánico certificado. Este sello no sólo se centra en una producción sostenible, sino que también establece una norma y directrices a lo largo de la cadena de custodia de la fibra orgánica. Además de una rigurosa social y medioambiental.



**OCS 100**  
La etiqueta OCS se basa en la certificación, tanto del origen de la materia prima como del contenido de material orgánico del producto acabado. Así, garantiza la trazabilidad de la materia prima durante todo el proceso de fabricación. Producto con una composición superior al 95% de fibras orgánicas certificadas.



**OCS BLENDED**  
La etiqueta OCS se basa en la certificación, tanto del origen de la materia prima como del contenido de material orgánico del producto acabado. Así, garantiza la trazabilidad de la materia prima durante todo el proceso de fabricación. Producto con una composición superior al 5% de fibras orgánicas certificadas.



**GRS. Certificado por INTERTEK.**  
Sello que garantiza que los materiales textiles sean reciclados respetando criterios medioambientales y sociales.



**RCS**  
Esta certificación de Textile Exchange verifica que un producto contiene una mezcla de materiales reciclados y no reciclados, asegurando la trazabilidad de los materiales reciclados a lo largo de la cadena de suministro. Garantiza que un porcentaje del producto está hecho con materiales reciclados certificados.



**OEKO-TEX STANDARD 100**  
Certificado que garantiza haber contemplado todos los requisitos medioambientales durante el proceso de fabricación y que los tejidos, sus finis y cualquier elemento integrante de la prenda, no contiene sustancias nocivas o peligrosas.



**OEKO-TEX ORGANIC**  
Certificación que garantiza que los productos textiles están hechos de materiales orgánicos y han sido evaluados para cumplir con criterios estándares ambientales y de seguridad. Asegura la sostenibilidad en toda la cadena de producción y la ausencia de sustancias nocivas. (n° licencia 2020K0382)



**OEKO-TEX RECYCLED**  
Verifica que los productos textiles contienen un mínimo exigible de materiales reciclados y cumplir con criterios rigurosos de sostenibilidad y seguridad. Asegura la trazabilidad y el uso responsable de recursos reciclados en la producción.



**PEFC**  
Programa que promueve la gestión sostenible de los bosques para conseguir un equilibrio social, económico y medioambiental de los mismos. El papel de este catálogo y de la mayoría del material que imprimimos se obtiene de madera de bosques sostenibles.



**REACH**  
Normativa europea que hace de la necesidad de regular la protección de la salud humana y del medio ambiente frente al riesgo que puede conllevar la fabricación, comercialización y uso de sustancias químicas.



**SMETA 4 PILLARS**  
Auditoría que comprende los estándares de trabajo, salud y seguridad, medioambiental y de ética empresarial.



**COCA-COLA BY INTERTEK**  
La auditoría social de Coca-Cola, realizada por Intertek analiza el cumplimiento de la empresa con estándares laborales, derechos humanos y condiciones de trabajo en su cadena de suministro. Asegura prácticas éticas y el bienestar de los empleados en las operaciones globales de la compañía.



**AEO**  
Authorized Economic Operator. Nuestra compañía está certificada como una empresa importadora y exportadora de confianza para las autoridades aduaneras en todo el mundo, lo que facilita el tránsito de la mercancía que comercializamos.



**HiC**  
La verificación de la huella de carbono por una entidad auditora valida las emisiones de gases de efecto invernadero generadas por una empresa o producto. Garantiza la precisión y transparencia en la medición, ayudando a gestionar y reducir el impacto ambiental.



**SEDEX**  
Este de datos asegura que agrupe las buenas prácticas de diferentes técnicas y métodos de auditoría ética, normalizando las actividades de las cadenas de suministro responsable, teniendo en cuenta derechos laborales, medioambientales, seguridad y de salud, sin olvidar la ética empresarial.



**INTEGRACIÓN SOCIAL**  
Nos esforzamos por promover la inclusión social al integrar activamente a personas de sectores desfavorecidos, cumpliendo con la Ley de Diversidad y fomentando un entorno laboral diverso y accesible para todos.



**VEGAN**  
Comenzó con el Certificado PETA Approved Vegan, es decir que nuestros productos son libres de crueldad animal. Garantizamos que ningún ingrediente o proceso en la fabricación de nuestros productos involucra explotación animal, ni contiene tejidos de origen animal ni incluye pruebas en animales.

# → Iconografía.

## → New

### NUEVO PRODUCTO

Este artículo es novedad en este catálogo.



### NUEVO COLOR

Este ícono indica que el artículo presenta un nuevo color.

## NEW SIZE

### NUEVA TALLA

Artículo con nueva talla.



### CAJAS

Cantidad de unidades del producto que contiene una caja.



### PACK

Cantidad de unidades del producto que contiene un pack.



### ETIQUETA REMOVIBLE

La etiqueta se puede quitar sin descoser el subrecosturas.



### ETIQUETA ADHESIVA

Etiqueta en vinilo que se puede pegar y despegar fácilmente durante el proceso de estampación.



### DÚO CONCEPT

Este artículo tiene su equivalente para el otro género.



### UNISEX

Modelo adecuado tanto para hombre como para mujer.



### BOLSILLO OPCIONAL

Incluye bolsillo opcional para añadir a la prenda.



### A PRUEBA DE VIENTO

Tratamiento del tejido que impide que el viento traspase la prenda.



### RESISTENTE AL AGUA

Tratamiento especial que minimiza el efecto erosivo del agua en el tejido de la prenda.



### TEJIDO TÉCNICO TRANSPIRABLE

Tejidos con prestaciones de transpiración y confort.



### REPELENTE AL AGUA

Tejido preparado para repeler el agua, evitando que ésta traspase la prenda.

## CONTROL DRY

### CONTROL DRY

Tejido transpirable que permite un secado rápido.



### ALGODÓN ORGÁNICO

Tejido compuesto de algodón 100% orgánico.



### ANTIBACTERIAL

Tejido con tratamiento antibacteriano.



### TEJIDO STRETCH

Tejido con elastano.



### PACK VARIAS PIEZAS

Este artículo se compone de varias piezas.



### SUBLIMACIÓN

Este artículo es apto para sublimación.







ADELAIDA	0450	299
ADELPHO	1174	192, 292
ADELPHO WOMAN	1175	292
AGIA	0398	191, 284
AIDA	8856	179, 251
AITA	8534	42, 157
ALASKA	1108	129
AMERICA	5072	127, 171
AMERICA WOMAN	5073	127
ANDRE	0350	179, 246
ANDY	0356	274
ANEITO	1109	88
ANGELO	5088	203, 320
ANNAPURNA	1104	81
ANTARTIDA	8432	110, 188
ANTARTIDA WOMAN	8433	110
AQUA	6718	204, 343
ARGOS	0460	193, 294
ARLAS	1122	318
ARSENAL	0951	187, 338
ARTIC	6412	101, 189
ARTIC WOMAN	6413	101
ASSEN	0201	239
ATOMIC	6424	15
AUSTIN	6854	177, 240
AUSTIN WOMAN	6849	240
AUSTRAL	6832	57
AMUS	6858	250
BABY	6884	151
BABY L/S	7203	151
BADET	1058	84, 185
BAHRAIN	0407	173, 228
BAHRAIN WOMAN	0408	228
BAU	6507	36
BALOS	6708	342
BARNY	1283	346
BASEL	6886	255
BASICA	7000	344
BATIAN	1071	79
BAYERN	0552	187, 338
BAYLOR	8324	210
BEAGLE	6554	16, 154
BELICE	6532	38
BELLAGIO	1089	102
BENOIT	9125	204
BETS	0419	270
BETTER	0458	194, 314
BEVERLY	9145	141
BEVERLY WOMAN	9146	141
BILES	8300	208
BOCA	0346	182, 330
BONATI	9110	296
BONEY	1073	351
BOX	1090	281
BRACO	6580	21, 155
BREDA	8898	24, 153
BREDA WOMAN	8899	24
BRENDA	6535	45, 158
BRISTOL	0406	289
BROCK	8415	138
BROCK WOMAN	8416	138
BUGATTI	6399	178, 238
BULL	6580	34
BULNES	6907	347
BURU	0397	285
CALCIO	0484	189, 273
CALIFORNIA	6440	114
CANARY	7121	350
CAPRI	6883	18
CARLA	9317	190, 280
CAROLINA	6517	45
CARPE	5009	69
CARPE CHILD	5008	183
CELTIC	0563	189, 274
CENTAURIO PREMIUM	6907	65
CEILER	0461	291
CHICAO	7148	348
CIES	6643	87
CIRENE	0399	285
CLASICA	1070	77, 184
COLUMBA	7120	350
CORIA	8419	183, 295
CORK	7119	353
CRETA	6410	199, 304
CROSSITTER	9901	352
DAN	8308	215
DAYTONA	0420	172, 222
DETROIT	6652	176, 237
DODO	7138	349
DOGO PREMIUM	6502	21, 155
DOMINICA	6887	37
DORTMUND	6888	189, 273
DRONTE	1254	349
EPIRO	1115	195, 306
ERIS	7019	344
ESCOCIA	5074	131
ESPARTA	0338	198, 307
ESTAMBUL	1031	318
ESTAMBUL WOMAN	1033	318
ESTORIL	0430	176, 234
ESTORIL L/S	0432	180, 315
ESTORIL WOMAN	0431	234
ESTRELLA L/S	6635	70, 162
ESTRELLA WOMAN L/S	6636	70
EVANS	0402	199, 302
EVEREST	5064	93
EVERTON	6951	277
EXTREME	1217	48, 159
EXTREME WOMAN	1218	48
FALCO	7115	350
FENTAI	1526	349
FIDES	7009	348

FINLAD	5004	119	MONTEBLANC	0421	91, 186	SEBIRING	0005	253
FINLAD WOMAN	5005	119	MONTECARLO	0425	175, 224	SEPANG	0416	238
FOX	0600	28	MONTECARLO L/S	0415	180, 315	SERENA	0307	269
FOX WOMAN	0601	28	MONTECARLO WOMAN	0423	224	SHANGHAI	0605	178, 233
FRIED	1470	345	MONTMELO	0421	261	SHANGHAI WOMAN	0608	233
FREYA	7030	346	MONTREAL	0620	67	SHIBA	1210	51
FUJI	1105	92	MONZHA	0404	181, 262	SHURA	0340	251
GALES	0700	282	MONZHA WOMAN	0410	282	SIBERIA	0428	112
GLASGOW	5050	323	MURRAY	0306	269	SITKA	5201	133
GLASGOW WOMAN	5051	323	NANUK	0004	347	SITKA WOMAN	5202	133
GOLDEN	0600	22, 152	NARA	0530	46	SLAM	0304	245
GOLDEN WOMAN	0606	22	NATION	0640	67	SLAM WOMAN	0305	245
GRAJO	7118	350	NEAPOLIS	0521	185, 308	SOCCER	0401	187, 339
GRETA	7167	351	NEBRASKA	0430	108, 188	SOCHI	0426	231
GUADALUPE	0647	36	NEBRASKA WOMAN	0437	109	SPACE	8323	214
HAWAII	0602	43	NELLY	0322	190, 278	SPIRO	0440	270
HILL	7601	351	NEPAL	5080	122, 200, 325	SPORT	0705	188, 270
HILTON	9107	143	NEVADA	1100	102	STAFFORD	0081	18, 156
HIMALAYA	1005	88, 109	NEW ASTUN	1173	192, 291	STAR	0638	60, 160
HONEY	7200	150	NORTON	0701	283	STAR WOMAN	0634	60
HONEY L/S	7202	150	NORWAY	5000	121, 171	SUBLIMA	7120	43, 157
HUSKY	0600	30	NORWAY SPORT	5007	200, 325	SURGUT	5065	125
HUSKY WOMAN	0601	30	NORWAY WOMAN	5001	121	TALLIN	5075	123, 201, 324
ICARIA WOMAN	0605	298	MURKA	2000	347	TAMIL	0402	181, 259
IMOLA	0427	174, 228	ORLY	7100	353	TAMIL WOMAN	0400	259
IMOLA WOMAN	0428	228	ORSON	1065	351	TARWOS	7024	346
IMPERIUM	0641	64	OSLO	5002	105, 170	TECKEL	0623	38
INDIANAPOLIS	0650	178, 237	OSLO WOMAN	5003	105	TELENO	1117	80
IRIA	1181	308	OTAWA	7183	350	TEROS	7145	348
ISBUD	1282	345	OWENS	8315	209	TERRA	7012	345
ISLAND	5200	130	PANEL	7008	205, 344	TERRIER	0306	32
JADA	0607	250	PATROL	9100	298	TEXAS	0545	48, 158
JAMAICA	0627	16, 154	PATY	0321	278	TORMO	0400	256
JANNU	0604	249	PEGASO PREMIUM	0609	63, 161	TORMO WOMAN	0401	256
JUVE	0525	184, 333	PEGASO WOMAN PREMIUM	0644	63	ULAN	0430	89, 167
KALOX	0381	205, 353	PHELPS	8304	215	UNITED	0457	183, 334
KARIN	7026	346	PLANET	9000	347	URANUS	7041	205, 344
KENSAL	7168	351	PLAYER	0453	189, 273	URBAN	1007	83, 165
LANUS	0635	278	POINTER	1204	50	URBAN WOMAN	1008	83
LARISA	1170	144	POINTER CHILD	1205	159	VELETA	0425	91
LAZIO	0418	188, 274	PORTO	0413	187, 338	VEZA	0502	26
LEIRE	0405	191, 284	PRIME	0305	194, 314	VEZA WOMAN	0583	26
LEROS	0340	190, 305	PRINCE	0617	59	VICTORIA	0646	38
LUCIANE	1195	98	PRINCE WOMAN	0618	59	VINSON	1074	86
MAKALU	5079	117	QUEBEC	0438	103	WZER	7048	348
MALONY	1521	350	RACING	0452	185, 337	WOODS	8330	211
MANASLU	1119	308	REINE	5076	107	YUKON	1108	129
MARABU	7124	348	RINGO	0005	147	ZENTH	7551	351
MARATHON	7118	352	RITZ	9100	143	ZOLDER	0653	177, 242
MARC	8335	213	RODAS	0341	190, 305	ZOLDER WOMAN	0663	242
MARGOT	1534	348	ROMA	0417	180, 339			
MEGOS	8310	212	ROSMAL	1631	347			
MERCURY	7020	345	RUDOLPH	0435	113			
MINSK	1120	124	SAHIR	0662	252			
MIRLO	7137	351	SAMOYEDO	0503	40			
MONACO	0401	231						

# → Reference index.

0201	ASSEN	239
0304	SLAM	245
0305	SLAM WOMAN	245
0306	MURRAY	269
0307	SERENA	269
0317	CARLA	190, 280
0321	PATTY	278
0322	NELLY	190, 278
0338	ESPARTA	198, 307
0340	LEROS	198, 305
0341	RODAS	198, 305
0346	BOCA	182, 330
0349	SHURA	251
0350	ANDRE	178, 246
0356	ANDY	274
0365	PRIME	194, 314
0381	KALOX	205, 353
0385	BOWIE	160
0396	TERRIER	32
0397	BURJU	285
0398	AGIA	191, 284
0399	CIRENE	285
0400	TORMO	258
0401	TORMO WOMAN	258
0402	TAMIL	181, 259
0404	MONZHA	181, 282
0405	LEIRE	191, 284
0406	BRISTOL	289
0407	BAHRAIN	173, 226
0408	BAHRAIN WOMAN	226
0409	TAMIL WOMAN	259
0410	MONZHA WOMAN	282
0413	PORTO	187, 338
0415	MONTECARLO L/S	180, 315
0416	SEPANG	238
0417	ROMA	188, 339
0418	LAZIO	188, 274
0419	BETIS	270
0420	DAYTONA	172, 222
0421	MONTMELO	261
0423	MONTECARLO WOMAN	224
0425	MONTECARLO	175, 224
0426	SOCHI	231
0427	IMOLA	174, 228
0428	IMOLA WOMAN	228
0430	ESTORIL	178, 234
0431	ESTORIL WOMAN	234
0432	ESTORIL L/S	180, 315
0440	SPIRO	270
0452	RACING	185, 337
0453	PLAYER	188, 273
0457	UNITED	183, 334
0468	BETTER	194, 314
0469	ADELAIDA	289
0480	ARGOS	193, 294
0481	CERLER	291
0484	CALCIO	180, 273
0491	SOCCER	187, 339
0521	NEAPOLIS	185, 306
0525	JUNE	184, 333
0551	ARSENAL	187, 336
0552	BAYERN	187, 338
0553	CELTIC	189, 274
1031	ESTAMBUL	316
1033	ESTAMBUL WOMAN	316
1058	BADET	84, 105
1065	ORSON	351
1067	URBAN	83, 105
1088	URBAN WOMAN	83
1070	CLASICA	77, 164
1071	BATIAN	79
1073	BONEY	351
1074	VINSON	88
1090	BOX	281
1095	HIMALAYA	93, 109
1099	BELLAGIO	102
1104	ANNAPURNA	81
1105	FUJI	92
1106	ALASKA	129
1108	YUKON	129
1109	ANETO	88
1115	EPIRO	185, 306
1117	TELENO	80
1119	MANASLU	308
1120	MINSK	124
1122	ARLAS	318
1170	LARISA	144
1173	NEW ASTUN	192, 291
1174	ADELPHO	192, 292
1175	ADELPHO WOMAN	292
1181	IRIA	308
1195	LUCIANE	98
1199	NEVADA	102
1204	POINTER	50
1205	POINTER CHILD	159
1217	EXTREME	48, 159
1218	EXTREME WOMAN	48
1219	SHIBA	51
1254	DRONTE	349
1292	IBBUD	345
1293	BARNY	346
1470	FRED	345
1521	MALONY	350
1528	FENTAI	349
1534	MARGOT	348
1631	ROSMAL	347
2009	NUKKA	347
5008	CARPE CHILD	183
5009	CARPE	89
5050	GLAGGOW	323
5051	GLAGGOW WOMAN	323
5084	EVEREST	93

5072	AMERICA	127, 171
5073	AMERICA WOMAN	127
5074	ESCOCIA	131
5075	TALLIN	123, 201, 204
5076	REINE	107
5079	MAKALLU	117
5080	NEPAL	122, 200, 325
5085	SURGUT	125
5088	ANGELO	203, 320
5090	NORWAY	121, 171
5091	NORWAY WOMAN	121
5092	OSLO	105, 170
5093	OSLO WOMAN	105
5094	FINLAD	119
5095	FINLAD WOMAN	119
5097	NORWAY SPORT	200, 325
5200	ISLAND	130
5201	SITKA	133
5202	SITKA WOMAN	133
6300	BUGATTI	178, 238
6401	MONACO	231
6402	EVANS	199, 302
6410	CRETA	199, 304
6412	ARTIC	101, 169
6413	ARTIC WOMAN	101
6421	MONTBLANC	91, 166
6424	ATOMIC	15
6425	VELETA	91
6426	SIBERIA	112
6432	ANTARTIDA	110, 168
6433	ANTARTIDA WOMAN	110
6435	RUDOLPH	113
6436	NEBRASKA	109, 168
6437	NEBRASKA WOMAN	109
6438	QUEBEC	103
6439	ULAN	80, 167
6440	CALIFORNIA	114
6502	DOGO PREMIUM	21, 155
6503	SAMOYEDO	40
6517	CAROLINA	45
6523	TECKEL	33
6532	BELICE	38
6534	AKITA	42, 157
6535	BRENDA	45, 158
6536	NARA	46
6545	TEXAS	46, 158
6550	BRACO	21, 155
6554	BEAGLE	16, 154
6560	BULL	34
6562	VEZA	26
6563	VEZA WOMAN	26
6564	BABY	151
6565	SHANGHAI	178, 233
6597	BALI	36
6607	CENTAURO PREMIUM	65

6609	PEGASO PREMIUM	63, 161
6617	PRINCE	59
6618	PRINCE WOMAN	59
6627	JAMAICA	16, 154
6629	MONTREAL	67
6632	AUSTRAL	57
6634	STAR WOMAN	60
6635	ESTRELLA L/S	70, 162
6636	ESTRELLA WOMAN L/S	70
6638	STAR	60, 160
6640	NATION	67
6641	IMPERIUM	64
6643	CIES	37
6644	PEGASO WOMAN PREMIUM	63
6646	VICTORIA	38
6647	GUADALLIPE	38
6648	SHANGHAI WOMAN	233
6649	AUSTIN WOMAN	240
6650	INDIANAPOLIS	178, 237
6651	EVERTON	277
6652	DETROIT	176, 237
6653	ZOLDER	177, 242
6654	AUSTIN	177, 240
6655	LANUS	278
6656	AIDA	179, 251
6658	AMUS	250
6660	FOX	28
6661	FOX WOMAN	28
6662	SAKHIR	262
6663	ZOLDER WOMAN	242
6665	SEBIRNG	253
6666	BASEL	255
6667	JADA	250
6681	STAFFORD	18, 156
6683	CAPRI	18
6684	JANNU	248
6687	DOMINICA	37
6688	DORTMUND	188, 273
6689	HUSKY	30
6690	GOLDEN	22, 152
6691	HUSKY WOMAN	30
6692	HAWAII	43
6695	JCARIA WOMAN	286
6696	GOLDEN WOMAN	22
6698	BREDA	24, 153
6699	BREDA WOMAN	24
6700	GALES	282
6701	NORTON	283
6705	SPORT	188, 270
6708	BALOS	342
6716	AQUA	204, 343
6907	BULNES	347
7000	BASICA	344
7008	PANEL	205, 344
7009	FIDES	348

7012	TERRA	345
7019	ERIS	344
7020	MERCURY	345
7024	TARVOS	346
7025	KARIN	346
7030	FREYA	346
7041	URANUS	205, 344
7048	WIZER	348
7100	ORLY	353
7115	FALCO	350
7116	GRAJO	350
7118	MARATHON	352
7119	CORK	353
7120	COLUMBA	350
7121	CANARY	350
7124	MARABU	348
7129	SUBLIMA	43, 157
7137	MIRLO	351
7138	DODO	349
7145	TEROS	348
7146	CHUCAO	348
7167	GRETA	351
7168	KENBAL	351
7183	OTAWA	350
7200	HONEY	150
7202	HONEY L/S	150
7203	BABY L/S	151
7551	ZENITH	351
7601	HILL	351
8300	BILES	208
8304	PHELPS	215
8306	DAN	215
8310	MEGOS	212
8315	OWENS	209
8323	SPACE	214
8324	BAYLOR	210
8330	WOODS	211
8335	MARC	213
8415	BROCK	138
8416	BROCK WOMAN	138
8419	CORIA	103, 295
9001	CROSSFTTER	352
9004	NANUK	347
9005	RINGO	147
9009	PLANET	347
9106	RITZ	143
9107	HILTON	143
9109	PATROL	296
9110	BONATI	296
9125	BENOIT	204
9145	BEVERLY	141
9146	BEVERLY WOMAN	141

# → Carta de color.



## Fluor



221 Fluor Yellow

222 Fluor Orange

224 Fluor Coral

132 Fluor Pink Lady

228 Fluor Pink

178 Fluor Turquoise

223 Fluor Green

## Heather



012 Heather White

177 Ash White Malanga

25 Heather Mustard

225 Heather Red

255 Heather Garnet

226 Heather Royal

229 Heather Denim



227 Heather Navy Blue

228 Heather Turquoise

292 Heather Mint Green

227 Heather Bottle Green

192 Heather Military Green

222 Heather Black

## Prints



188 Botanic Print

172 Geometric Print

171 Houndstooth Print

The colours in this catalogue are as approximate and faithful as possible to the actual colours of our products, with the limitations of the colour printing in paper. In addition, due to the constant improvements on the products and renovations of stock, the colours may suffer changes or modifications not shown in this document. Claims based on the colours in this catalogue will not be accepted. ROLY reserves the right to change without previous notice the colours of the products with respect to the indicated in the present catalogue.



Unlimited



You  
nited.



# 2025 Collection







**RROLY**

[roly.es](http://roly.es)